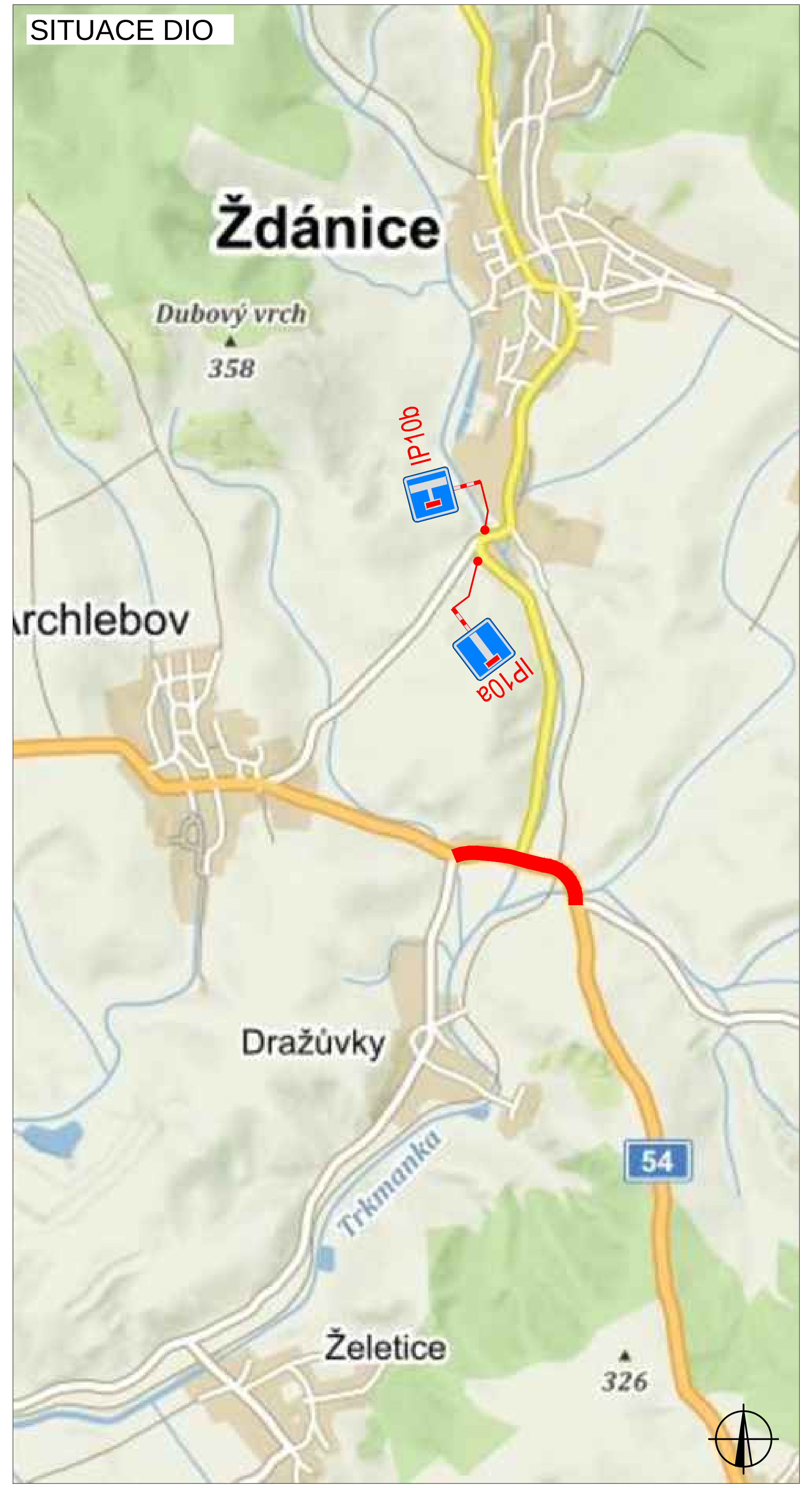

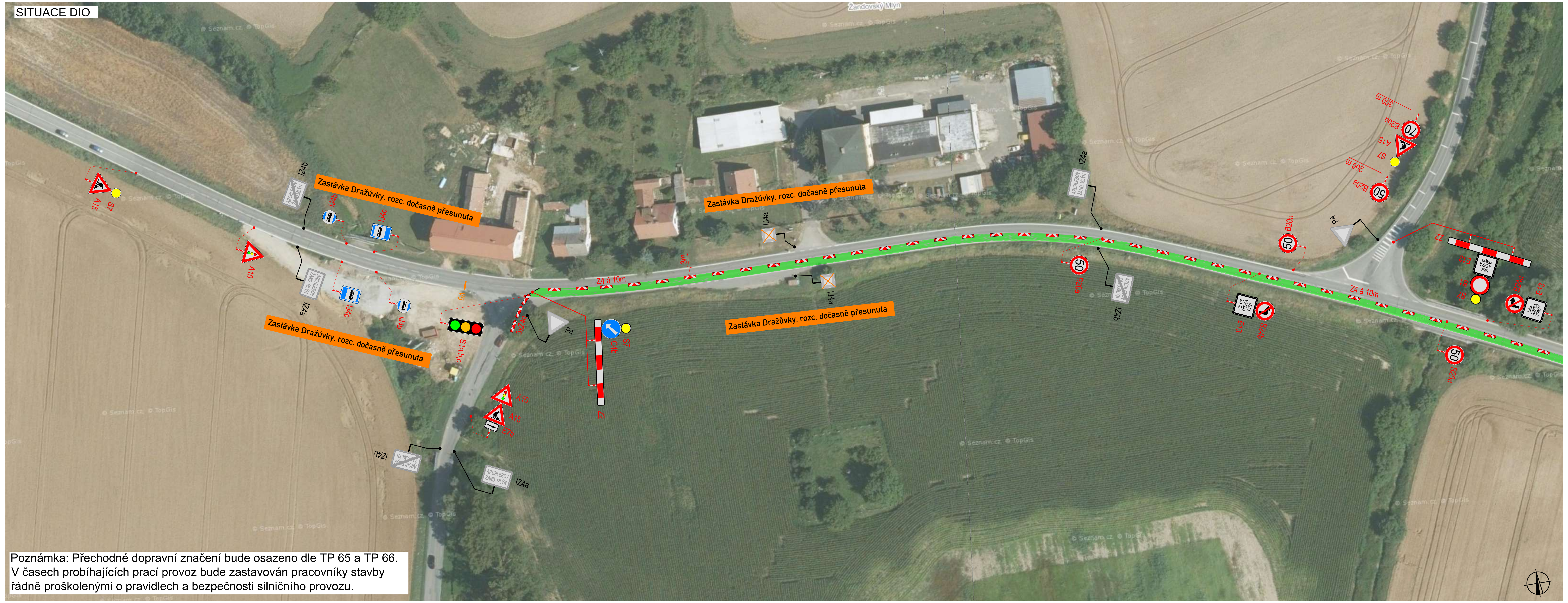

Poznámka: Přechodné dopravní značení bude osazeno dle TP 65 a TP 66.
V časech probíhajících prací provoz bude zastavován pracovníky stavby řádně proškolenými o pravidlech a bezpečnosti silničního provozu.

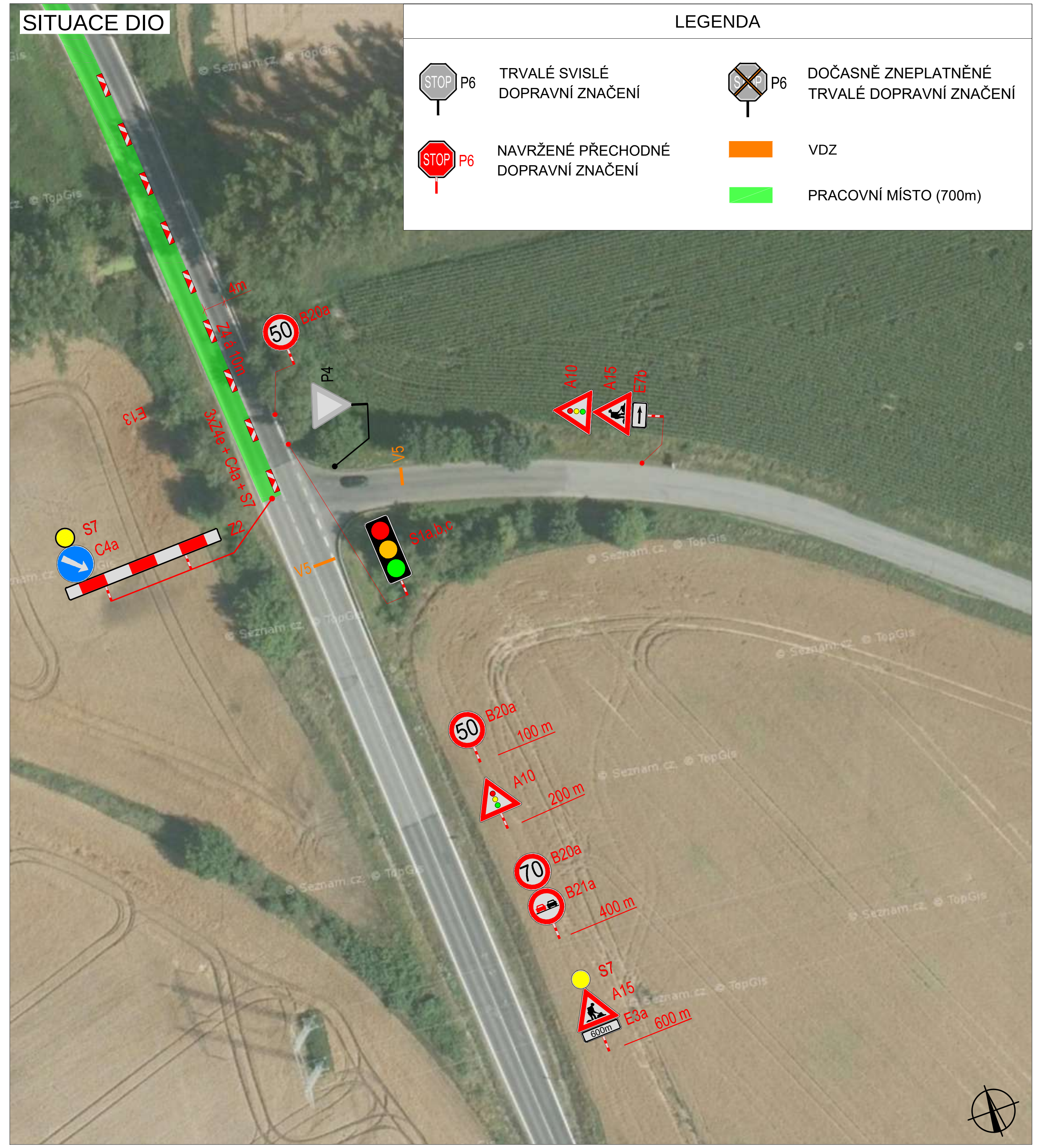

LEGENDA

P6 – TRVALÉ SVISLÉ DOPRAVNÍ ZNAČENÍ	P6 – DOČASNĚ ZNEPLATNĚNÉ TRVALÉ DOPRAVNÍ ZNAČENÍ
P6 – NAVRŽENÉ PŘECHODNÉ DOPRAVNÍ ZNAČENÍ	VDZ
	PRACOVNÍ MÍSTO (700m)

V .... dne	V .... dne	V .... dne	V .... dne ....

ZODPOVĚDNÝ PROJEKTANT:	Jakub Humplík	
VYPRACOVAL:	Ing. Kateřina Císařová	
KONTROLOVAL:	Jakub Humplík	

GEFAB CS
GEFAB CS spol. s r.o.
Švédská 5, 620 00 Brno
http://www.gefab.cz

NÁZEV STAVBY: I/54 ARCHLEBOV I. etapa okres Hodonín, Jihomoravský kraj	ČÍSLO ZAKÁZKY:	292/2022	
	DATUM:	8/2022	
	FORMÁT:	-	
OBSAH: Situace dopravně - inženýrských opatření	MĚŘÍTKO:	-	ČÍSLO PŘÍLOHY: 1a
	ÚČEL:	RDS	SOUPRAVA:

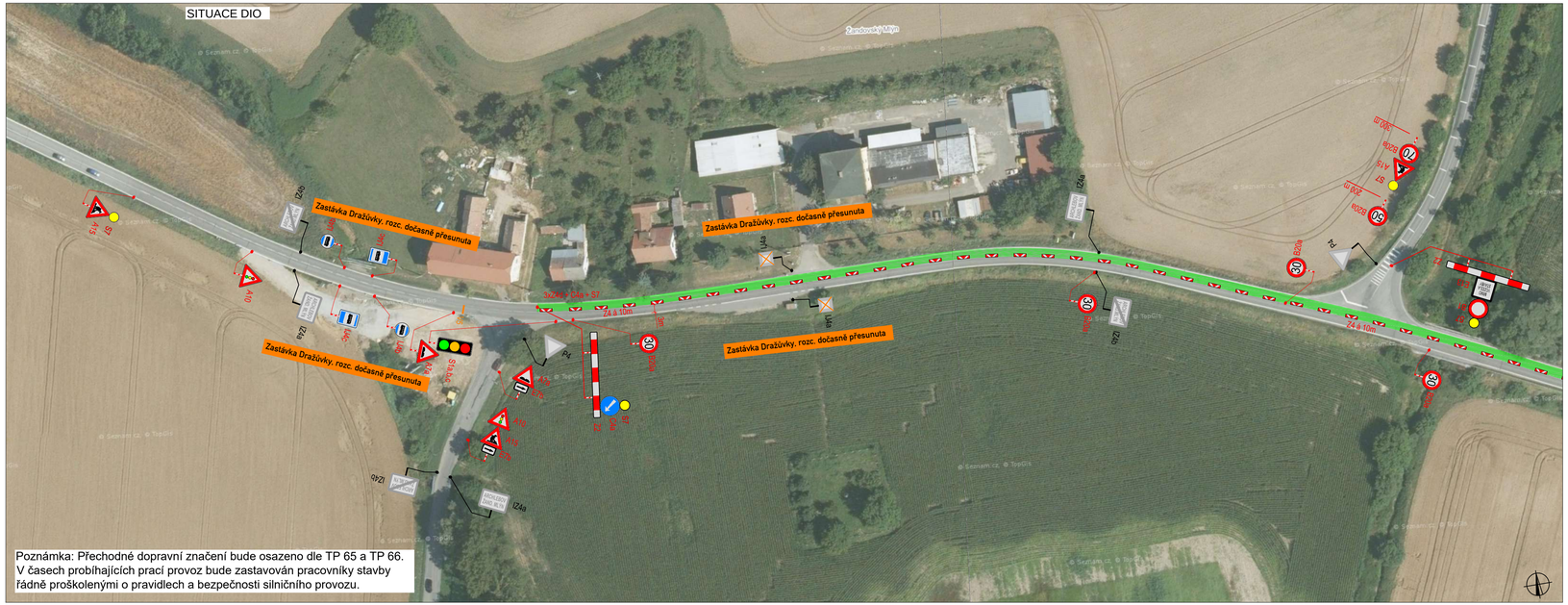

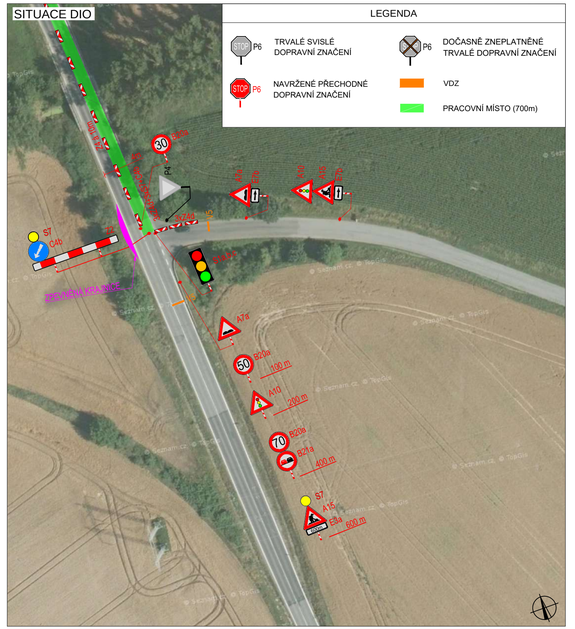

V ..... dne	V ..... dne	V ..... dne	V ..... dne .....

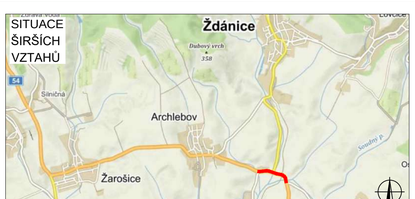

ZODPOVĚDNÝ PROJEKTANT:	Jakub Humplík		
VYPRACOVAL:	Ing. Kateřina Císařová		
KONTROLOVAL:	Jakub Humplík		
NÁZEV STAVBY:	I/54 ARCHLEBOV I. etapa okres Hodonín, Jihomoravský kraj	ČÍSLO ZAKÁZKY:	292/2022
		DATUM:	8/2022
		FORMÁT:	-
OBSAH:	Situace dopravně - inženýrských opatření	MĚŘÍTKO:	-
		ÚČEL:	RDS

GEFAB

GEFAB CS spol. s r.o.
Švédská 5, 620 00 Brno
http://www.gefab.cz

ČÍSLO PŘÍLOHY:	SOUPRAVA:
1b	

SITUACE DIO

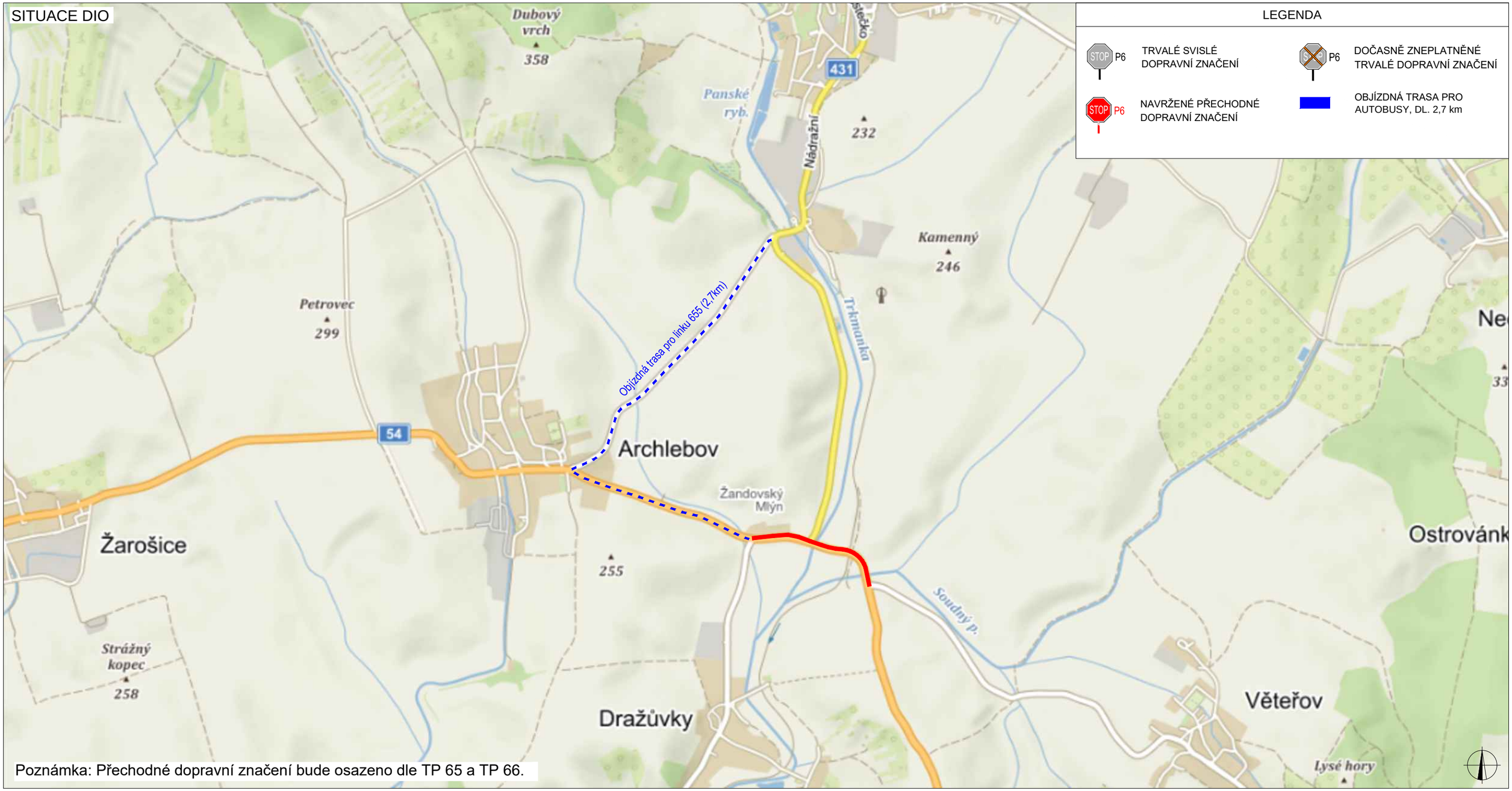

Poznámka: Přechodné dopravní značení bude osazeno dle TP 65 a TP 66.

LEGENDA

STOP P6 TRVALÉ SVISLÉ DOPRAVNÍ ZNAČENÍ	STOP P6 DOČASNĚ ZNEPLATNĚNÉ TRVALÉ DOPRAVNÍ ZNAČENÍ
STOP P6 NAVRŽENÉ PŘECHODNÉ DOPRAVNÍ ZNAČENÍ	OBJÍZDNÁ TRASA PRO AUTOBUSY, DL. 2,7 km

V ..... dne .....

SITUACE ŠIRŠÍCH VZTAHŮ

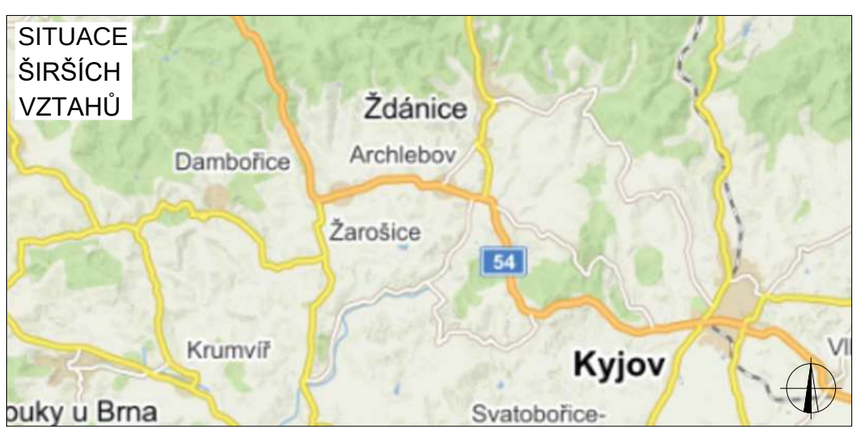

ZODPOVĚDNÝ PROJEKTANT:	Jakub Humplík	
VYPRACOVAL:	Ing. Kateřina Císařová	
KONTROLOVAL:	Jakub Humplík	

NÁZEV STAVBY:

I/54 ARCHLEBOV

Obj. trasa bus pro etapu 1

okres Hodonín, Jihomoravský kraj

OBSAH:

Situace dopravně - inženýrských opatření

ČÍSLO ZAKÁZKY:	292/2022
DATUM:	8/2022
FORMÁT:	-
MĚŘÍTKO:	-
ÚČEL:	RDS

GEFAB CS

GEFAB CS spol. s r.o.
Švédská 5, 620 00 Brno
http://www.gefab.cz

ČÍSLO PŘÍLOHY:	SOUPRAVA:
1c	

SITUACE DIO

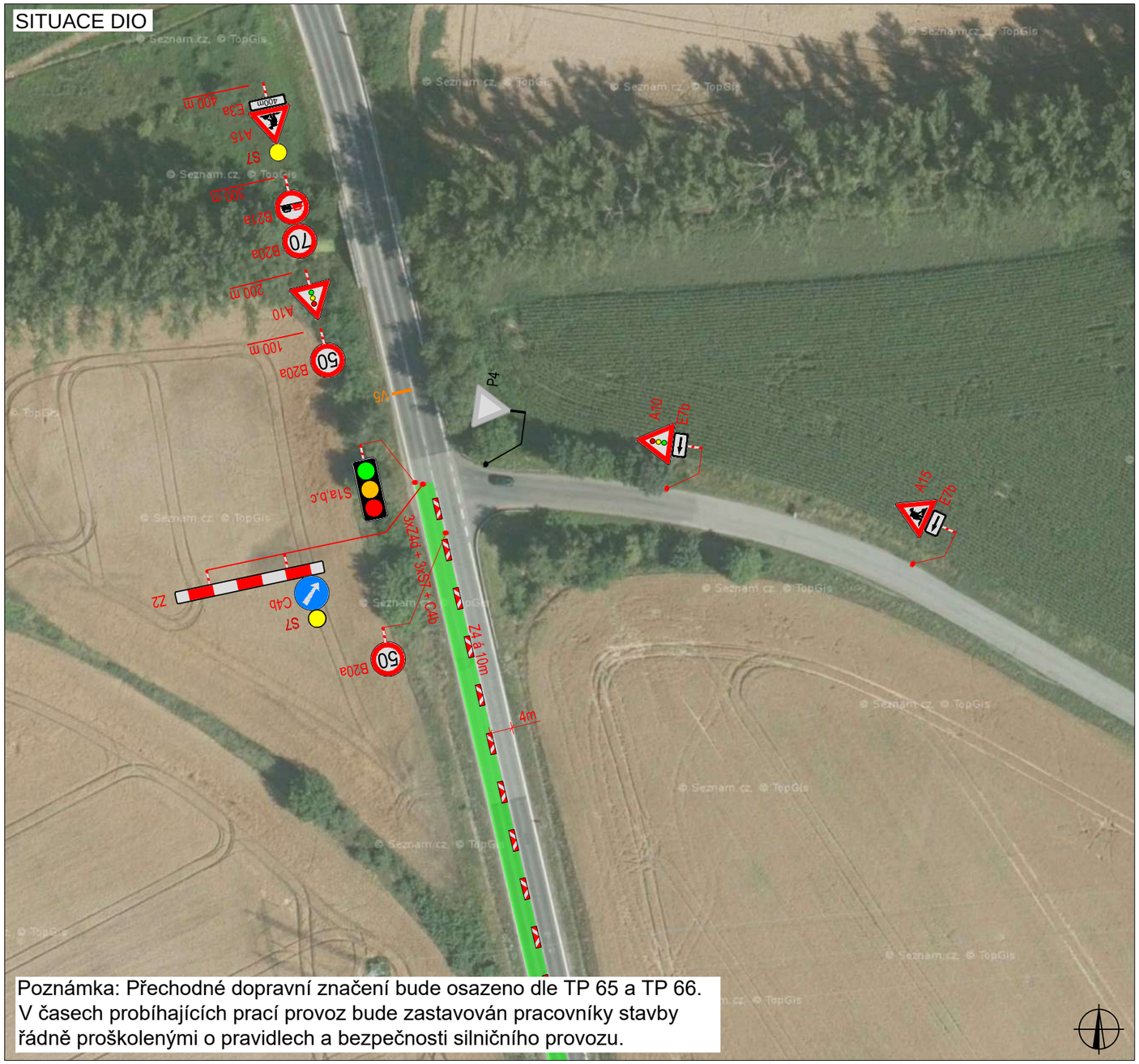

Poznámka: Přechodné dopravní značení bude osazeno dle TP 65 a TP 66.
V časech probíhajících prací provoz bude zastavován pracovníky stavby řádně proškolenými o pravidlech a bezpečnosti silničního provozu.

SITUACE DIO

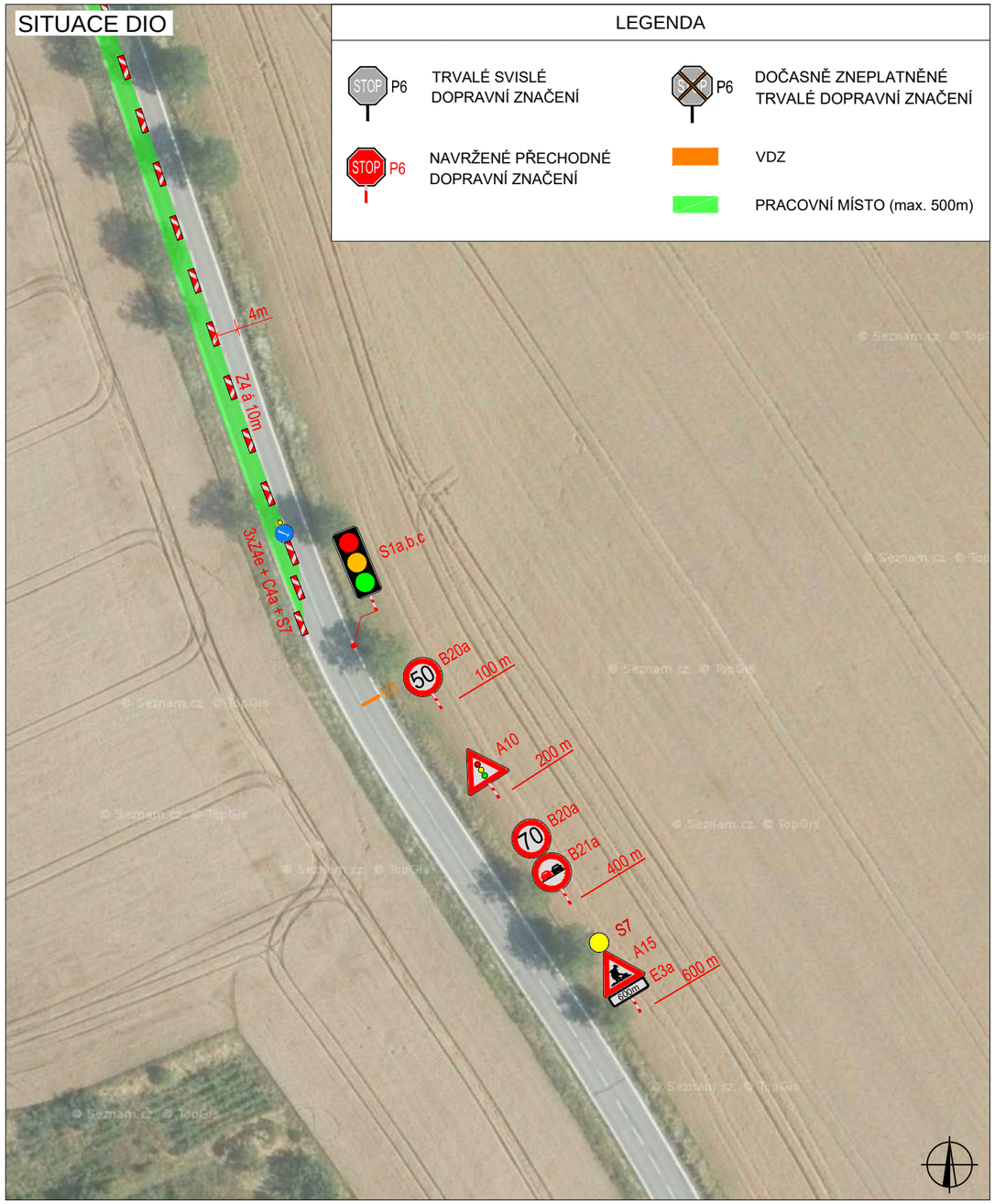

LEGENDA

- P6 — TRVALÉ SVISLÉ DOPRAVNÍ ZNAČENÍ
- P6 — DOČASNĚ ZNEPLATNĚNÉ TRVALÉ DOPRAVNÍ ZNAČENÍ
- P6 — NAVRŽENÉ PŘECHODNÉ DOPRAVNÍ ZNAČENÍ
- VDZ
- PRACOVNÍ MÍSTO (max. 500m)

V ..... dne .....

SITUACE ŠIRŠÍCH VZTAHŮ

ZODPOVĚDNÝ PROJEKTANT:	Jakub Humplík	
VYPRACOVAL:	Ing. Kateřina Císařová	
KONTROLOVAL:	Jakub Humplík	

NÁZEV STAVBY:

I/54 ARCHLEBOV

II. etapa

okres Hodonín, Jihomoravský kraj

OBSAH:

Situace dopravně - inženýrských opatření

ČÍSLO ZAKÁZKY:	292/2022
DATUM:	8/2022
FORMÁT:	-
MĚŘÍTKO:	-
ÚČEL:	RDS

GEFAB CS spol. s r.o.
Švédská 5, 620 00 Brno
http://www.gefab.cz

ČÍSLO PŘÍLOHY:	SOUPRAVA:
2a	

SITUACE DIO

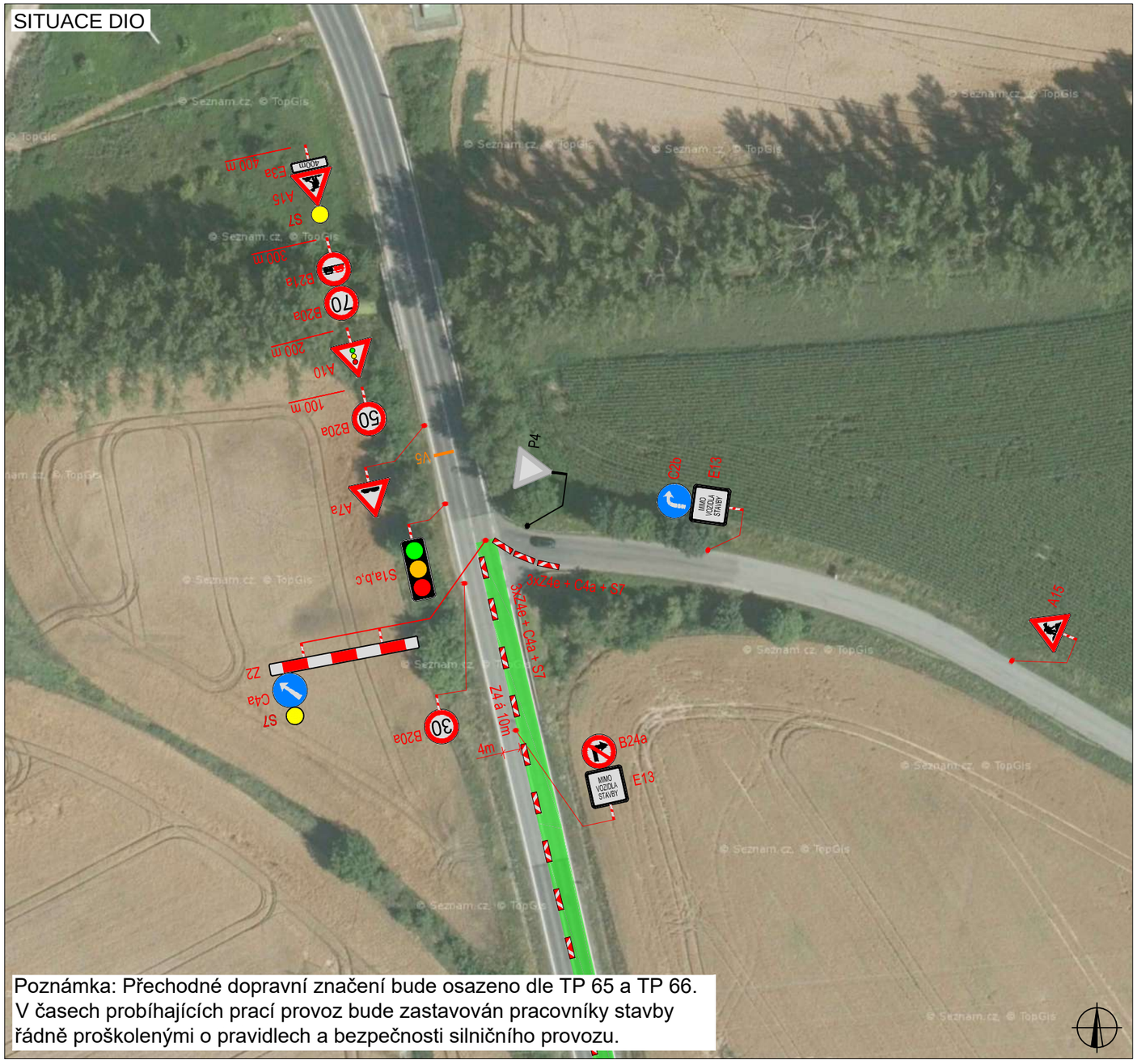

Poznámka: Přechodné dopravní značení bude osazeno dle TP 65 a TP 66.
V časech probíhajících prací provoz bude zastavován pracovníky stavby řádně proškolenými o pravidlech a bezpečnosti silničního provozu.

SITUACE DIO

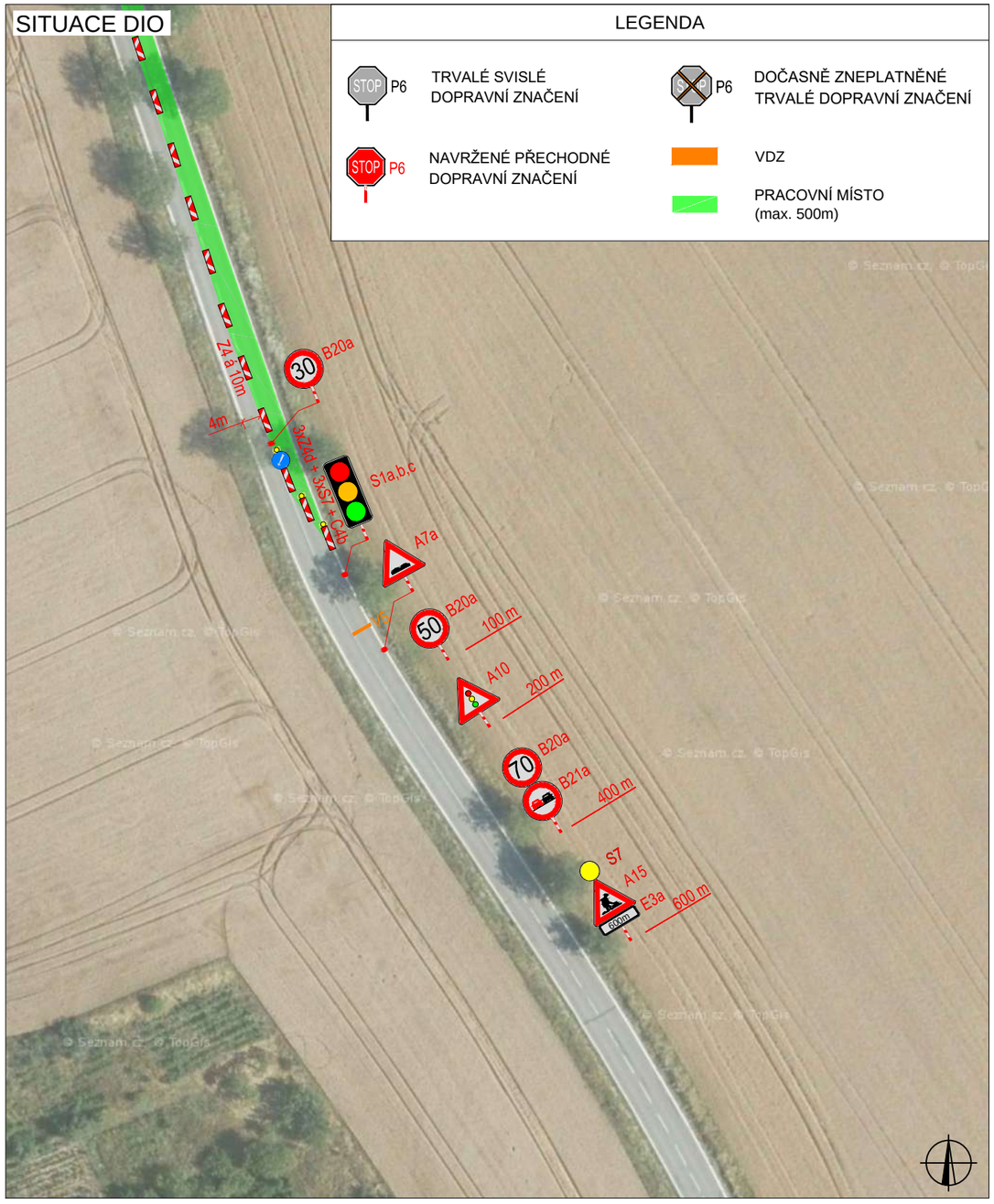

V ..... dne .....

SITUACE ŠIRŠÍCH VZTAHŮ

ZODPOVĚDNÝ PROJEKTANT:	Jakub Humplík	
VYPRACOVAL:	Ing. Kateřina Císařová	
KONTROLOVAL:	Jakub Humplík	

NÁZEV STAVBY:

I/54 ARCHLEBOV

II. etapa

okres Hodonín, Jihomoravský kraj

OBSAH:

Situace dopravně - inženýrských opatření

ČÍSLO ZAKÁZKY:	292/2022
DATUM:	8/2022
FORMÁT:	-
MĚŘÍTKO:	-
ÚČEL:	RDS

GEFAB CS spol. s r.o.
Švédská 5, 620 00 Brno
http://www.gefab.cz

ČÍSLO PŘÍLOHY:	SOUPRAVA:
2b	

SITUACE DIO

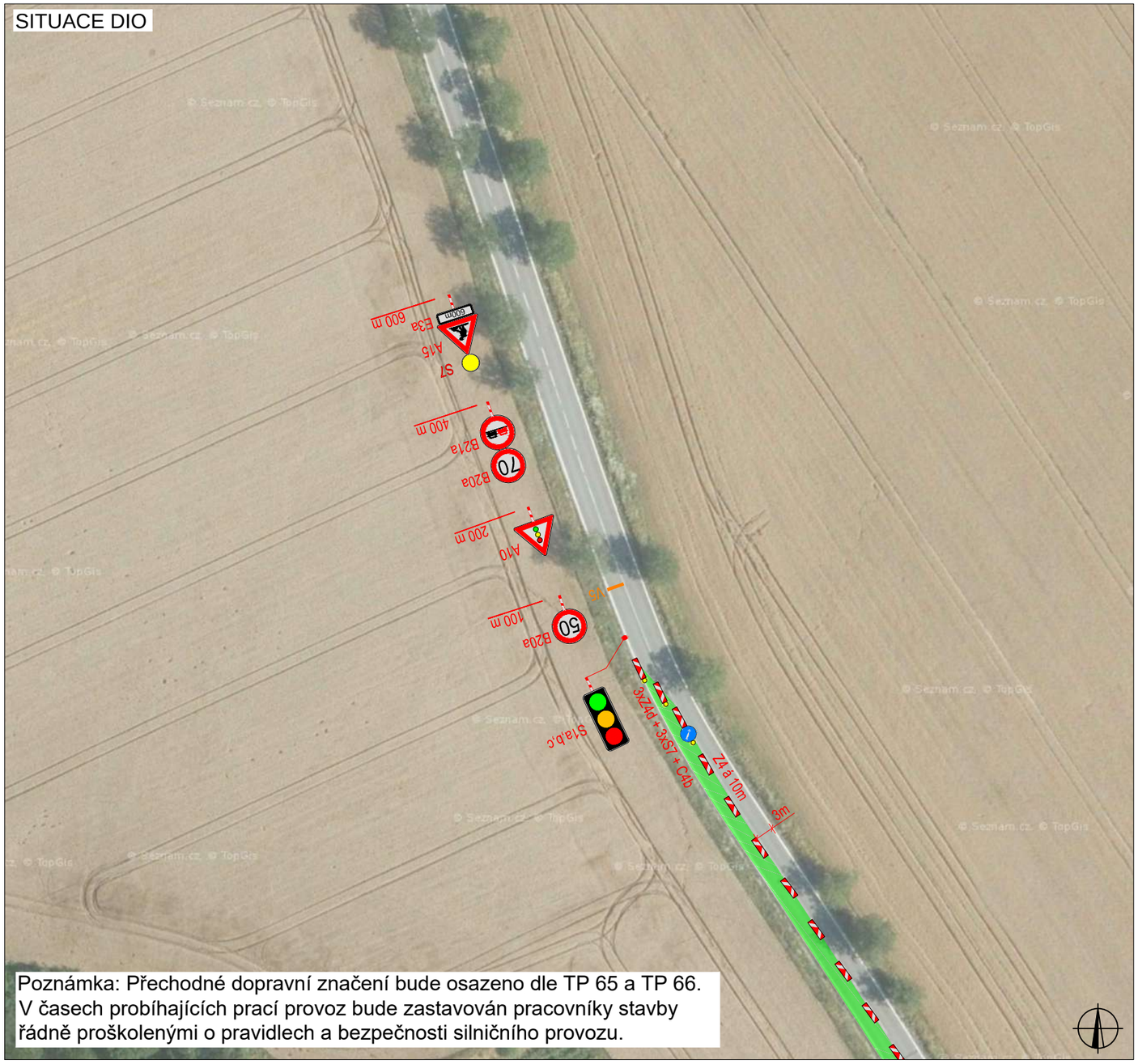

Poznámka: Přechodné dopravní značení bude osazeno dle TP 65 a TP 66.
V časech probíhajících prací provoz bude zastavován pracovníky stavby řádně proškolenými o pravidlech a bezpečnosti silničního provozu.

SITUACE DIO

LEGENDA

- P6 — TRVALÉ SVISLÉ DOPRAVNÍ ZNAČENÍ
- P6 — DOČASNĚ ZNEPLATNĚNÉ TRVALÉ DOPRAVNÍ ZNAČENÍ
- P6 — NAVRŽENÉ PŘECHODNÉ DOPRAVNÍ ZNAČENÍ
- VDZ
- PRACOVNÍ MÍSTO (max. 500m)

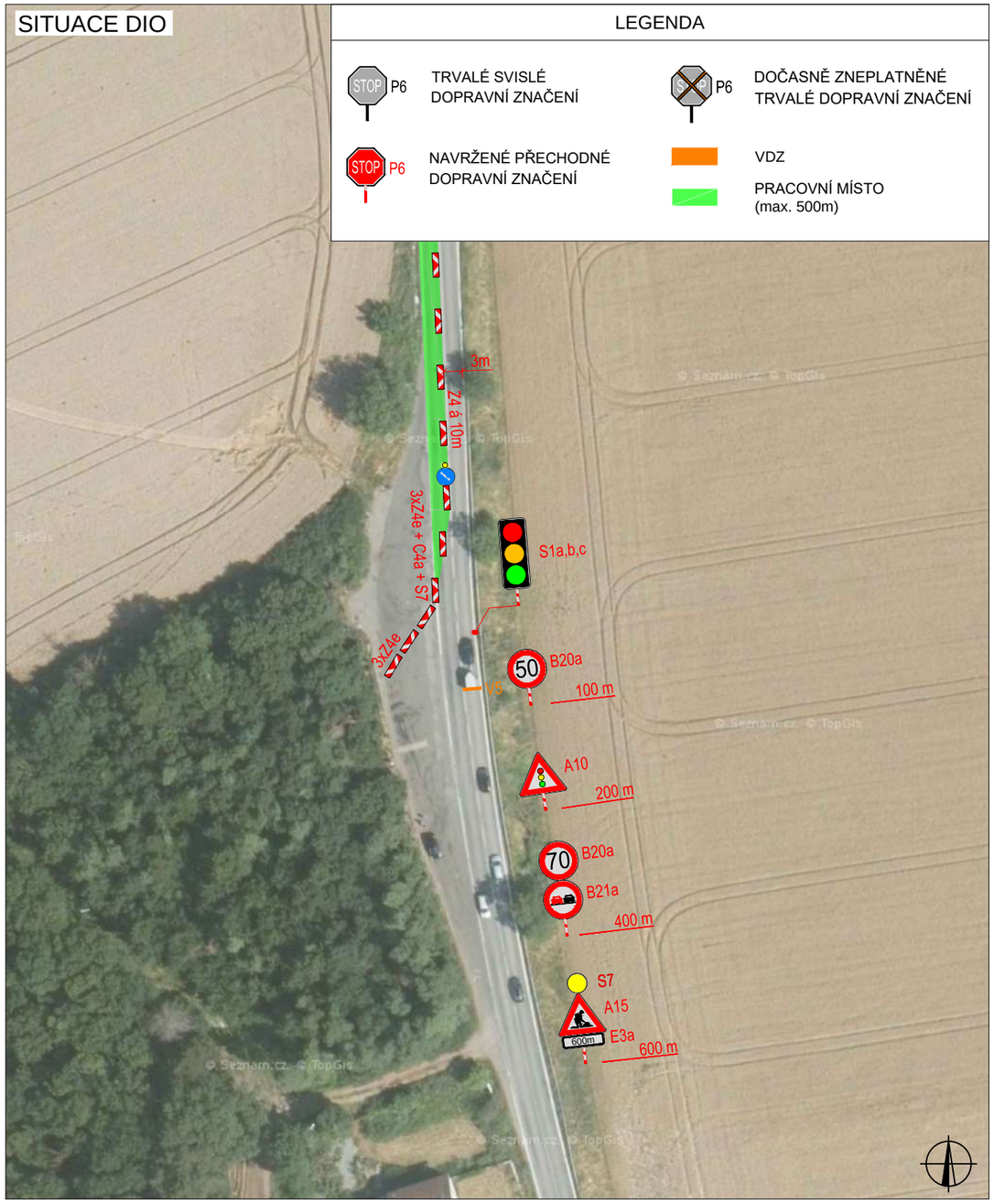

V ..... dne .....

SITUACE ŠIRŠÍCH VZTAHŮ

ZODPOVĚDNÝ PROJEKTANT:	Jakub Humplík	
VYPRACOVAL:	Ing. Kateřina Císařová	
KONTROLOVAL:	Jakub Humplík	

NÁZEV STAVBY:
I/54 ARCHLEBOV
III. etapa
okres Hodonín, Jihomoravský kraj

OBSAH:
Situace dopravně - inženýrských opatření

ČÍSLO ZAKÁZKY:	292/2022
DATUM:	8/2022
FORMÁT:	-
MĚŘÍTKO:	-
ÚČEL:	RDS

GEFAB CS

GEFAB CS spol. s r.o.
Švédská 5, 620 00 Brno
http://www.gefab.cz

ČÍSLO PŘÍLOHY:	3a
SOUPRAVA:	

SITUACE DIO

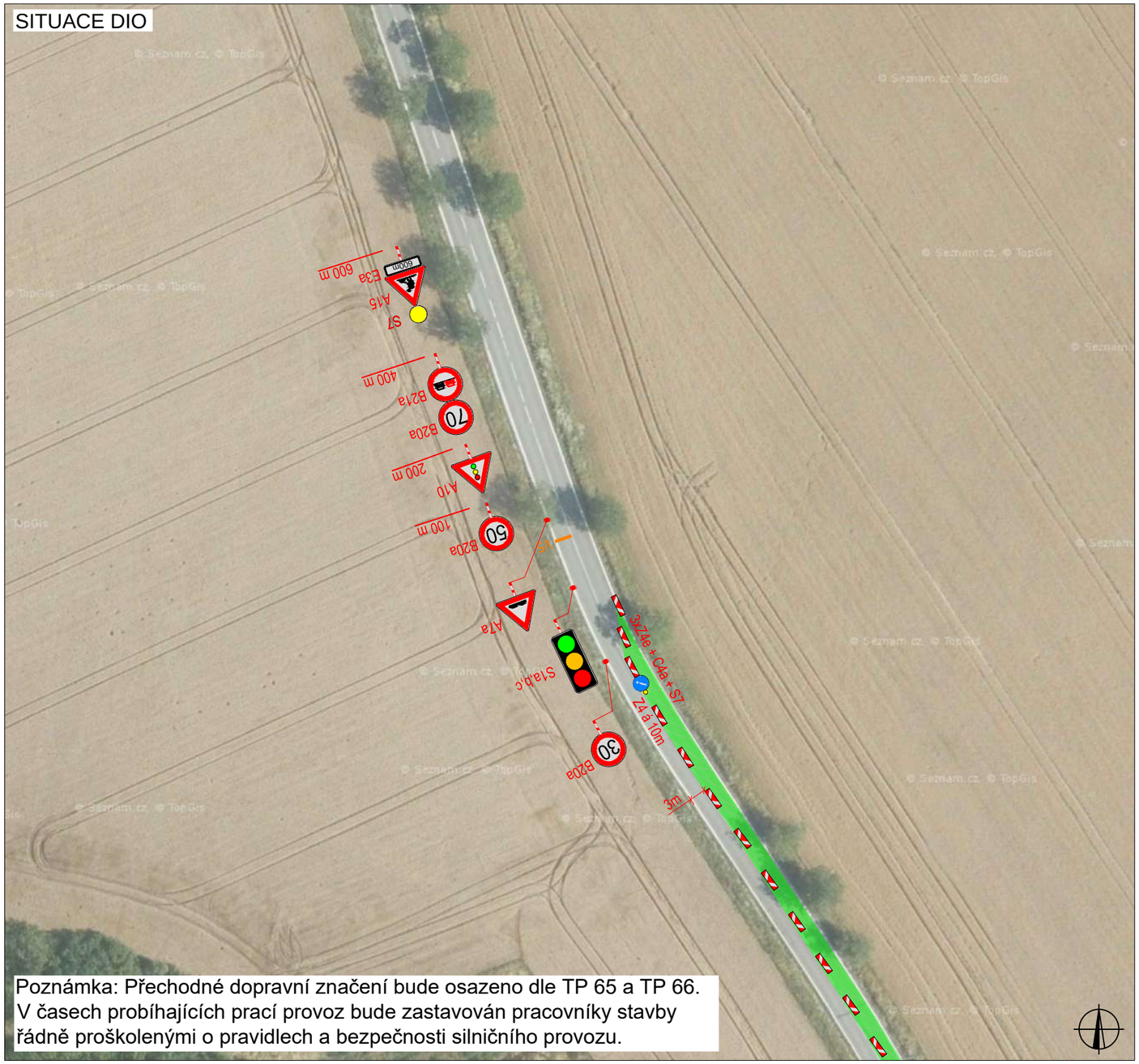

Poznámka: Přechodné dopravní značení bude osazeno dle TP 65 a TP 66.
V časech probíhajících prací provoz bude zastavován pracovníky stavby řádně proškolenými o pravidlech a bezpečnosti silničního provozu.

SITUACE DIO

LEGENDA

- P6 — TRVALÉ SVISLÉ DOPRAVNÍ ZNAČENÍ
- P6 — DOČASNĚ ZNEPLATNĚNÉ TRVALÉ DOPRAVNÍ ZNAČENÍ
- P6 — NAVRŽENÉ PŘECHODNÉ DOPRAVNÍ ZNAČENÍ
- VDZ
- PRACOVNÍ MÍSTO (max. 500m)

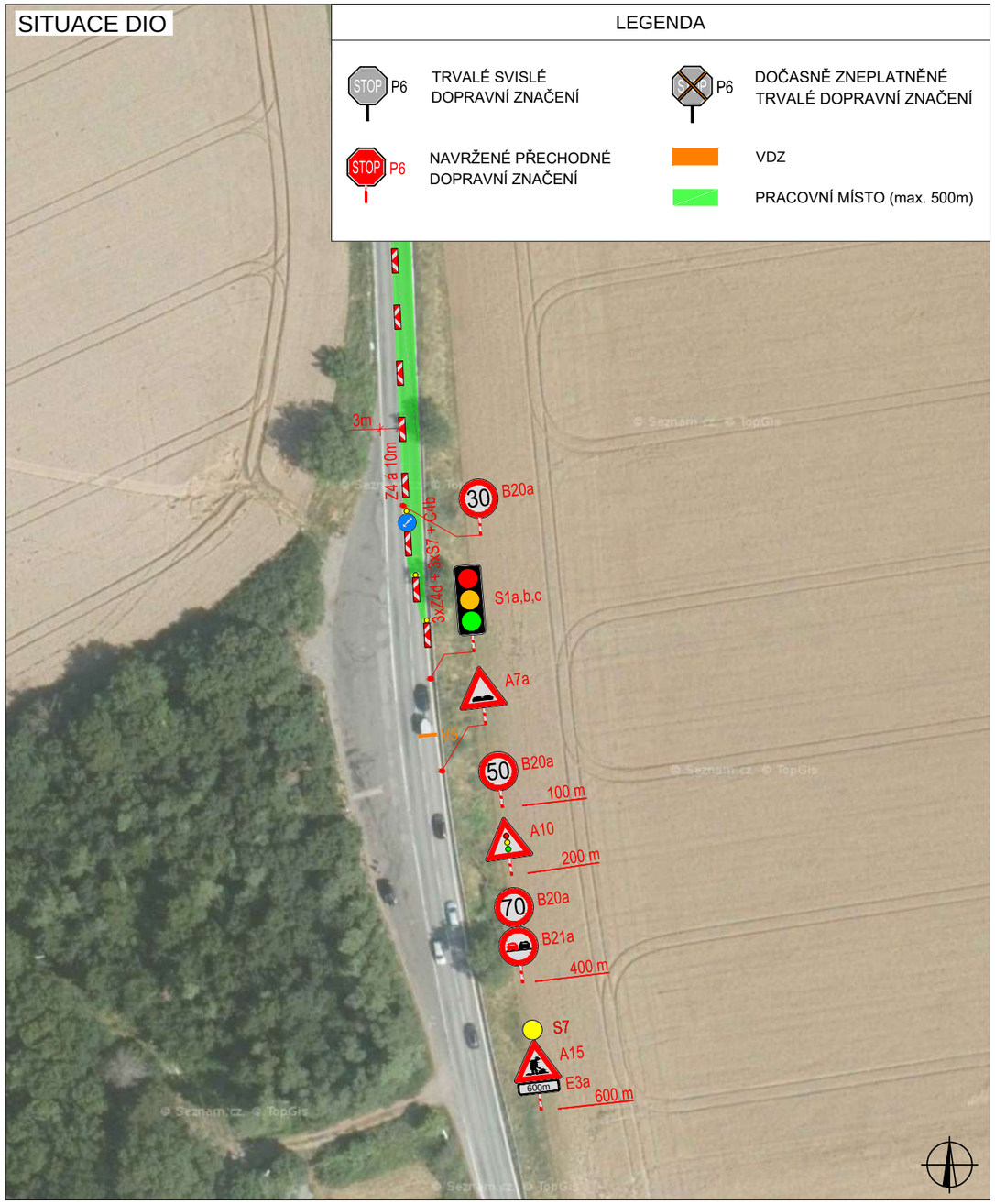

V ..... dne .....

SITUACE ŠIRŠÍCH VZTAHŮ

ZODPOVĚDNÝ PROJEKTANT:	Jakub Humplík	
VYPRACOVAL:	Ing. Kateřina Císařová	
KONTROLOVAL:	Jakub Humplík	

NÁZEV STAVBY:

I/54 ARCHLEBOV

III. etapa

okres Hodonín, Jihomoravský kraj

OBSAH:

Situace dopravně - inženýrských opatření

ČÍSLO ZAKÁZKY:	292/2022
DATUM:	8/2022
FORMÁT:	-
MĚŘÍTKO:	-
ÚČEL:	RDS

GEFAB CS spol. s r.o.
Švédská 5, 620 00 Brno
http://www.gefab.cz

ČÍSLO PŘÍLOHY:	SOUPRAVA:
3b	

SITUACE DIO

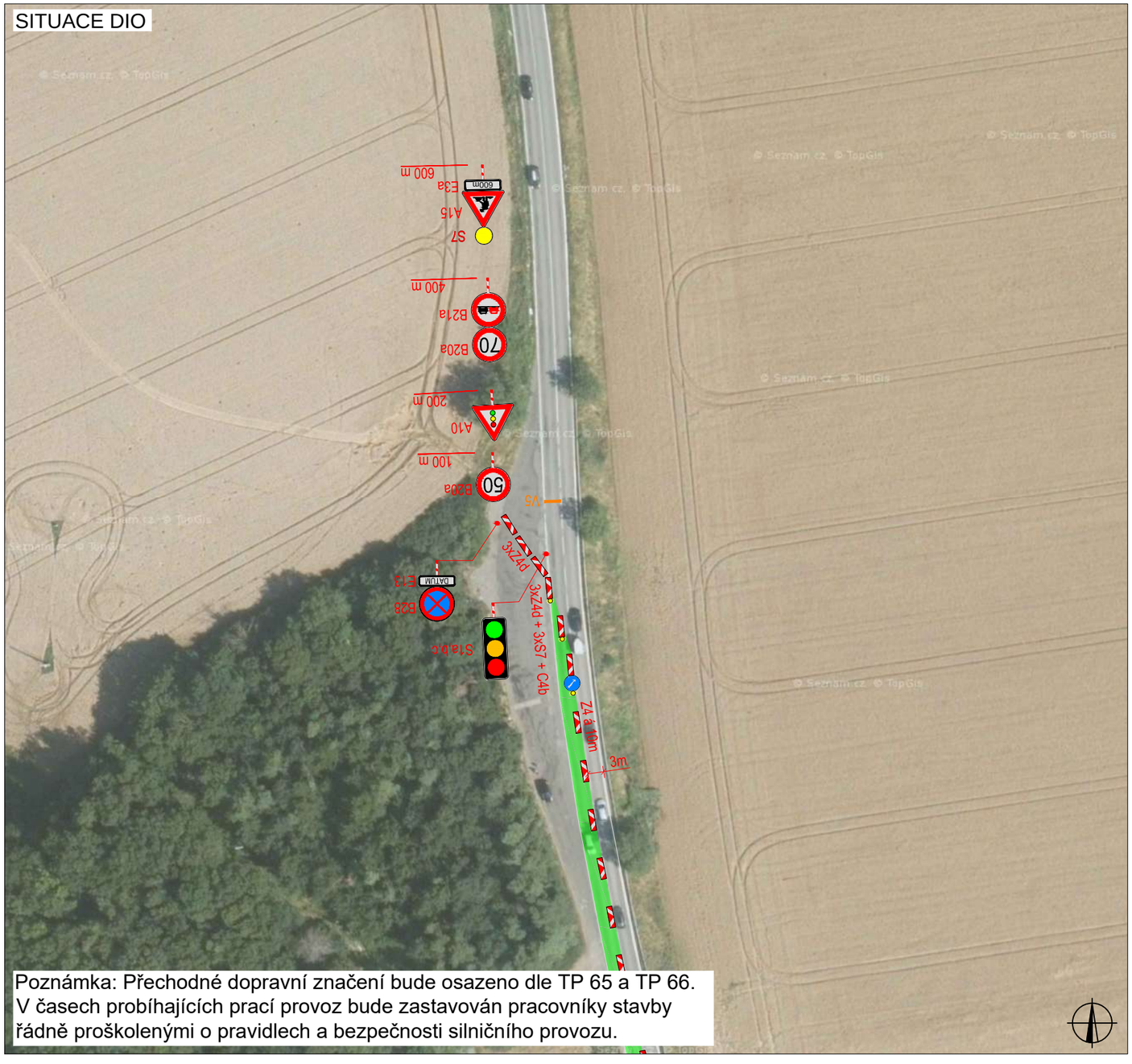

Poznámka: Přechodné dopravní značení bude osazeno dle TP 65 a TP 66.
V časech probíhajících prací provoz bude zastavován pracovníky stavby řádně proškolenými o pravidlech a bezpečnosti silničního provozu.

SITUACE DIO

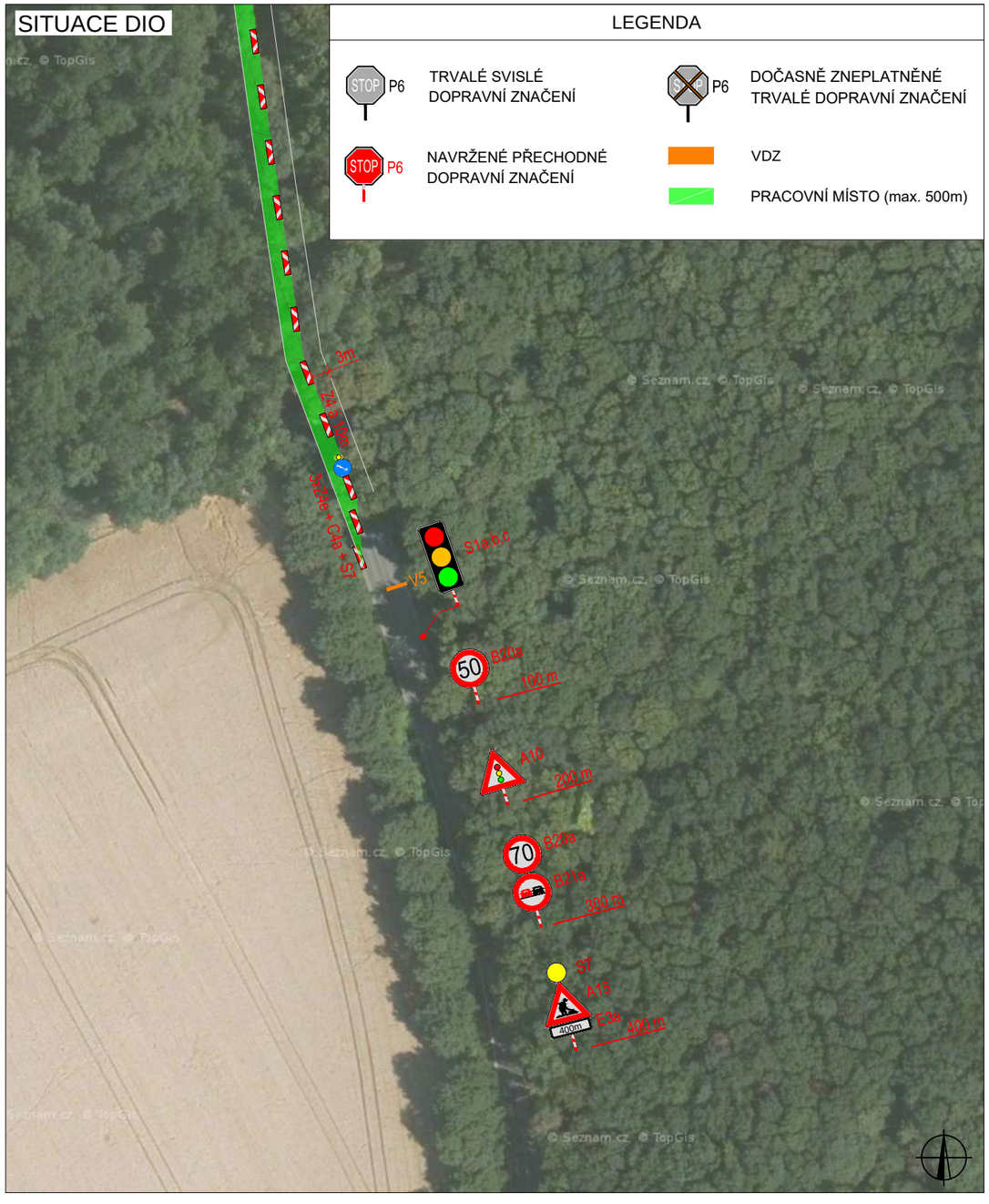

LEGENDA

- P6 — TRVALÉ SVISLÉ DOPRAVNÍ ZNAČENÍ
- P6 — DOČASNĚ ZNEPLATNĚNÉ TRVALÉ DOPRAVNÍ ZNAČENÍ
- P6 — NAVRŽENÉ PŘECHODNÉ DOPRAVNÍ ZNAČENÍ
- VDZ
- PRACOVNÍ MÍSTO (max. 500m)

V ..... dne .....

SITUACE ŠIRŠÍCH VZTAHŮ

ZODPOVĚDNÝ PROJEKTANT:	Jakub Humplík	
VYPRACOVAL:	Ing. Kateřina Císařová	
KONTROLOVAL:	Jakub Humplík	

NÁZEV STAVBY:

I/54 ARCHLEBOV

IV. etapa

okres Hodonín, Jihomoravský kraj

OBSAH:

Situace dopravně - inženýrských opatření

ČÍSLO ZAKÁZKY:	292/2022
DATUM:	8/2022
FORMÁT:	-
MĚŘÍTKO:	-
ÚČEL:	RDS

GEFAB CS spol. s r.o.
Švédská 5, 620 00 Brno
http://www.gefab.cz

ČÍSLO PŘÍLOHY:	SOUPRAVA:
4a	

SITUACE DIO

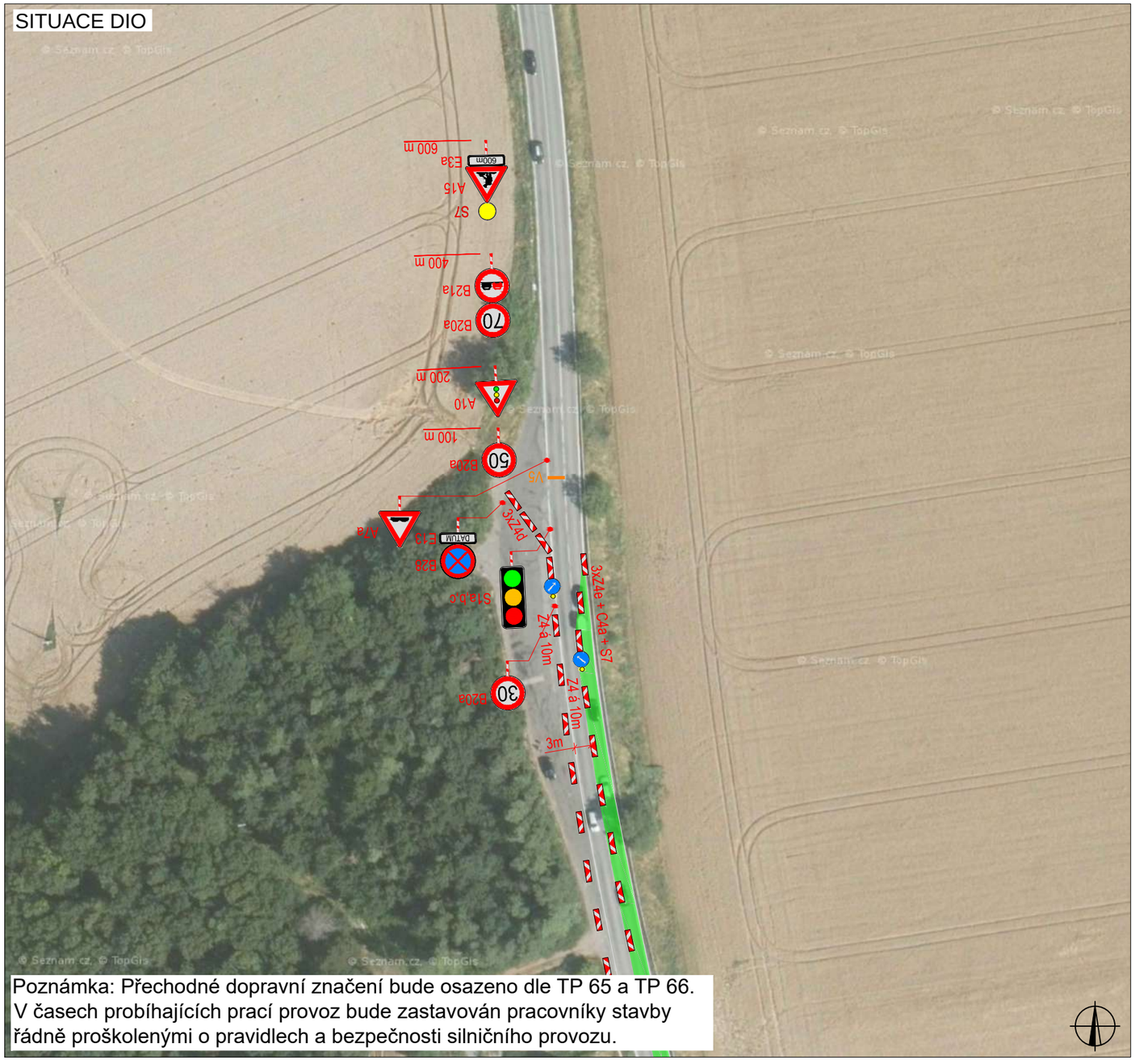

Poznámka: Přechodné dopravní značení bude osazeno dle TP 65 a TP 66.
V časech probíhajících prací provoz bude zastavován pracovníky stavby řádně proškolenými o pravidlech a bezpečnosti silničního provozu.

SITUACE DIO

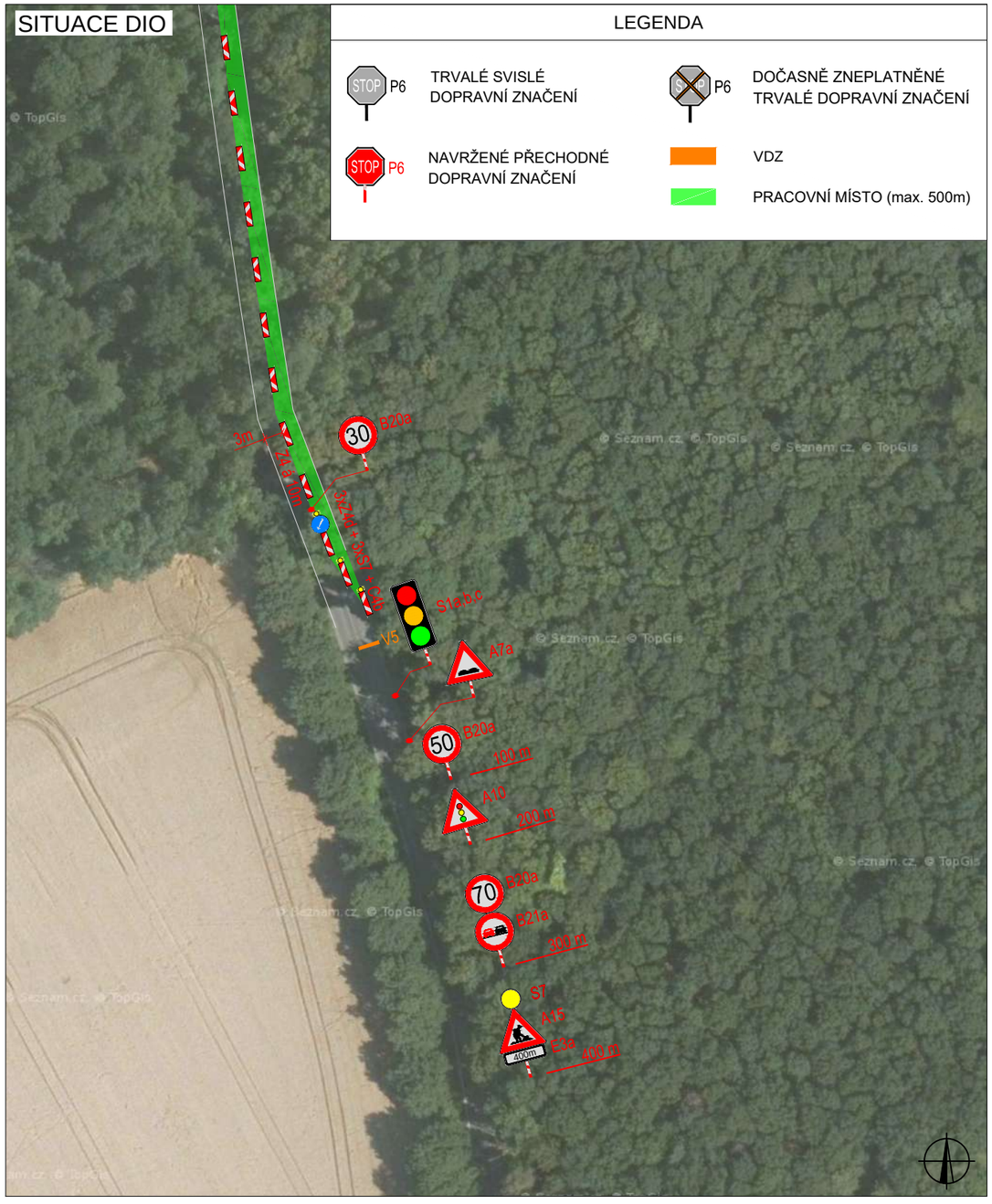

LEGENDA

- P6 — TRVALÉ SVISLÉ DOPRAVNÍ ZNAČENÍ
- P6 — DOČASNĚ ZNEPLATNĚNÉ TRVALÉ DOPRAVNÍ ZNAČENÍ
- P6 — NAVRŽENÉ PŘECHODNÉ DOPRAVNÍ ZNAČENÍ
- VDZ
- PRACOVNÍ MÍSTO (max. 500m)

V ..... dne .....

SITUACE ŠIRŠÍCH VZTAHŮ

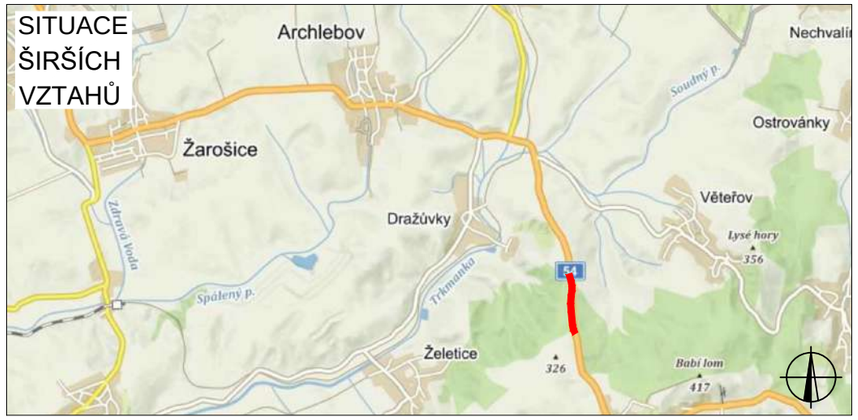

ZODPOVĚDNÝ PROJEKTANT:	Jakub Humplík	
VYPRACOVAL:	Ing. Kateřina Císařová	
KONTROLOVAL:	Jakub Humplík	

NÁZEV STAVBY:

I/54 ARCHLEBOV

IV. etapa

okres Hodonín, Jihomoravský kraj

OBSAH:

Situace dopravně - inženýrských opatření

ČÍSLO ZAKÁZKY:	292/2022
DATUM:	8/2022
FORMÁT:	-
MĚŘÍTKO:	-
ÚČEL:	RDS

GEFAB CS spol. s r.o.
Švédská 5, 620 00 Brno
http://www.gefab.cz

ČÍSLO PŘÍLOHY:	SOUPRAVA:
4b	

SITUACE DIO

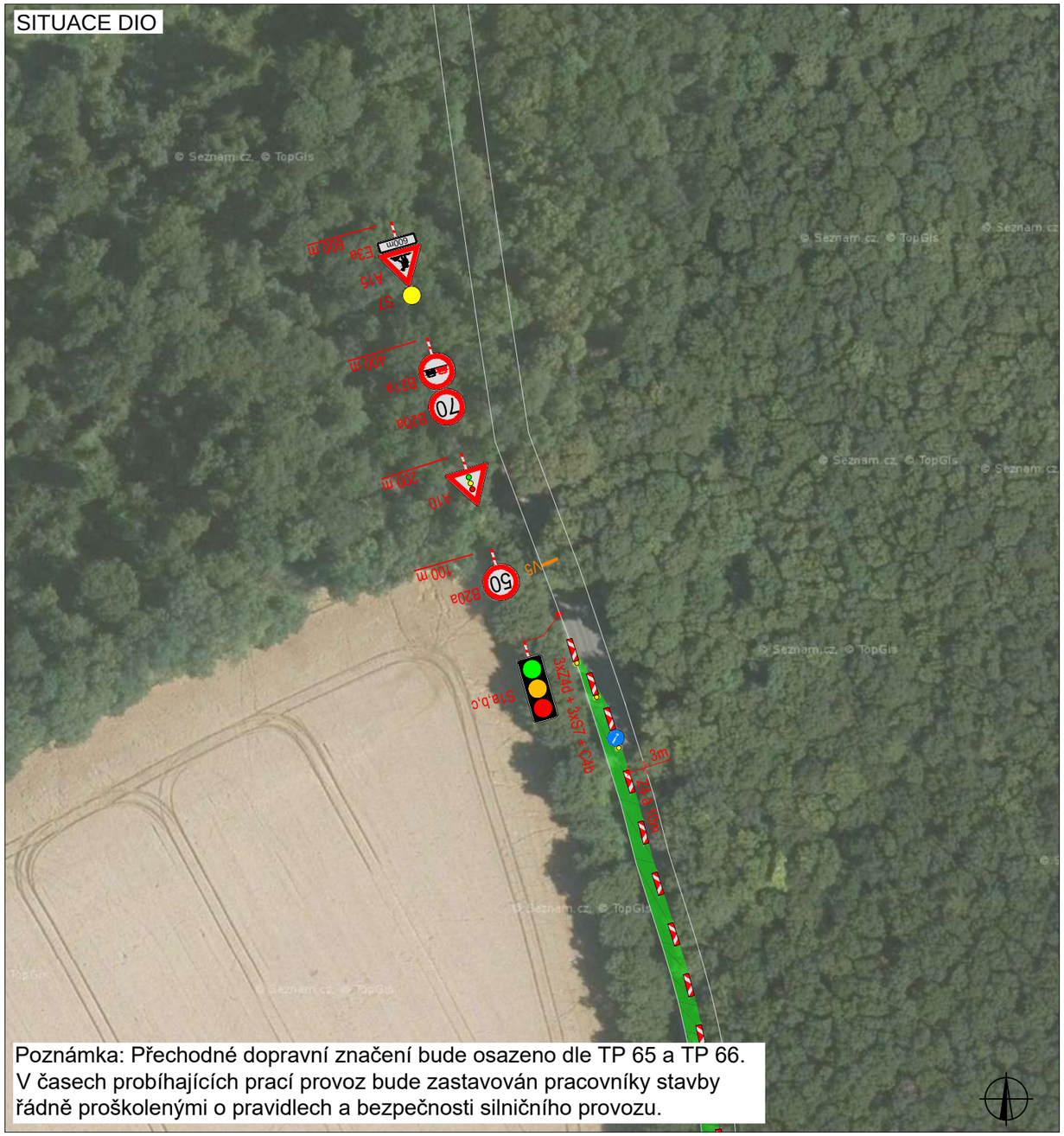

Poznámka: Přechodné dopravní značení bude osazeno dle TP 65 a TP 66.
V časech probíhajících prací provoz bude zastavován pracovníky stavby řádně proškolenými o pravidlech a bezpečnosti silničního provozu.

SITUACE DIO

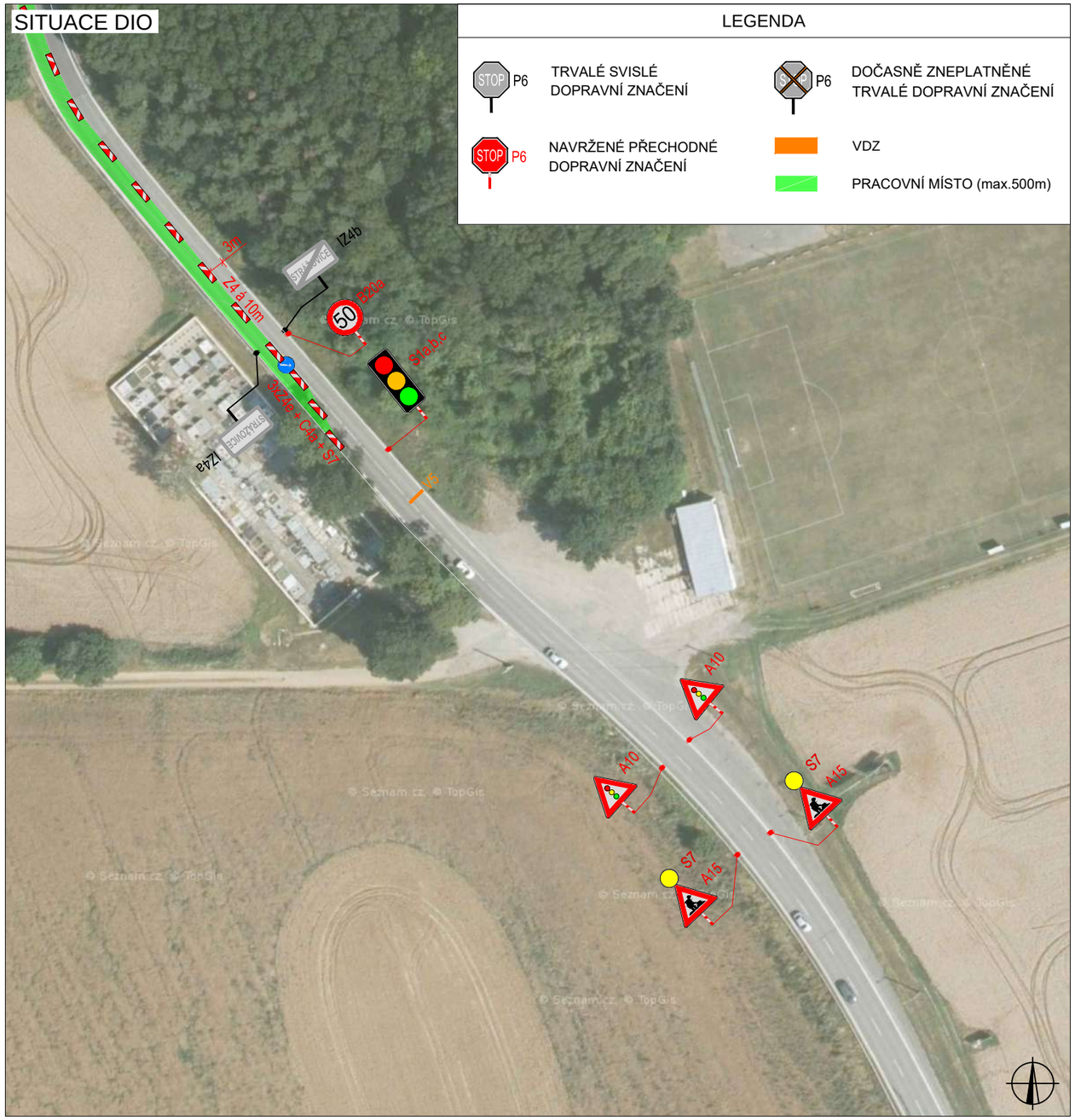

LEGENDA

P6 TRVALÉ SVISLÉ DOPRAVNÍ ZNAČENÍ	P6 DOČASNĚ ZNEPLATNĚNÉ TRVALÉ DOPRAVNÍ ZNAČENÍ
P6 NAVRŽENÉ PŘECHODNÉ DOPRAVNÍ ZNAČENÍ	VDZ
	PRACOVNÍ MÍSTO (max.500m)

V ..... dne .....

SITUACE ŠIRŠÍCH VZTAHŮ

ZODPOVĚDNÝ PROJEKTANT:	Jakub Humplík		
VYPRACOVAL:	Ing. Kateřina Císařová		
KONTROLOVAL:	Jakub Humplík		

NÁZEV STAVBY:
I/54 ARCHLEBOV
V. etapa
okres Hodonín, Jihomoravský kraj

OBSAH:
Situace dopravně - inženýrských opatření

ČÍSLO ZAKÁZKY:	292/2022
DATUM:	8/2022
FORMÁT:	-
MĚŘÍTKO:	-
ÚČEL:	RDS

GEFAB CS spol. s r.o.
Švédská 5, 620 00 Brno
http://www.gefab.cz

ČÍSLO PŘÍLOHY:	SOUPRAVA:
5a	

SITUACE DIO

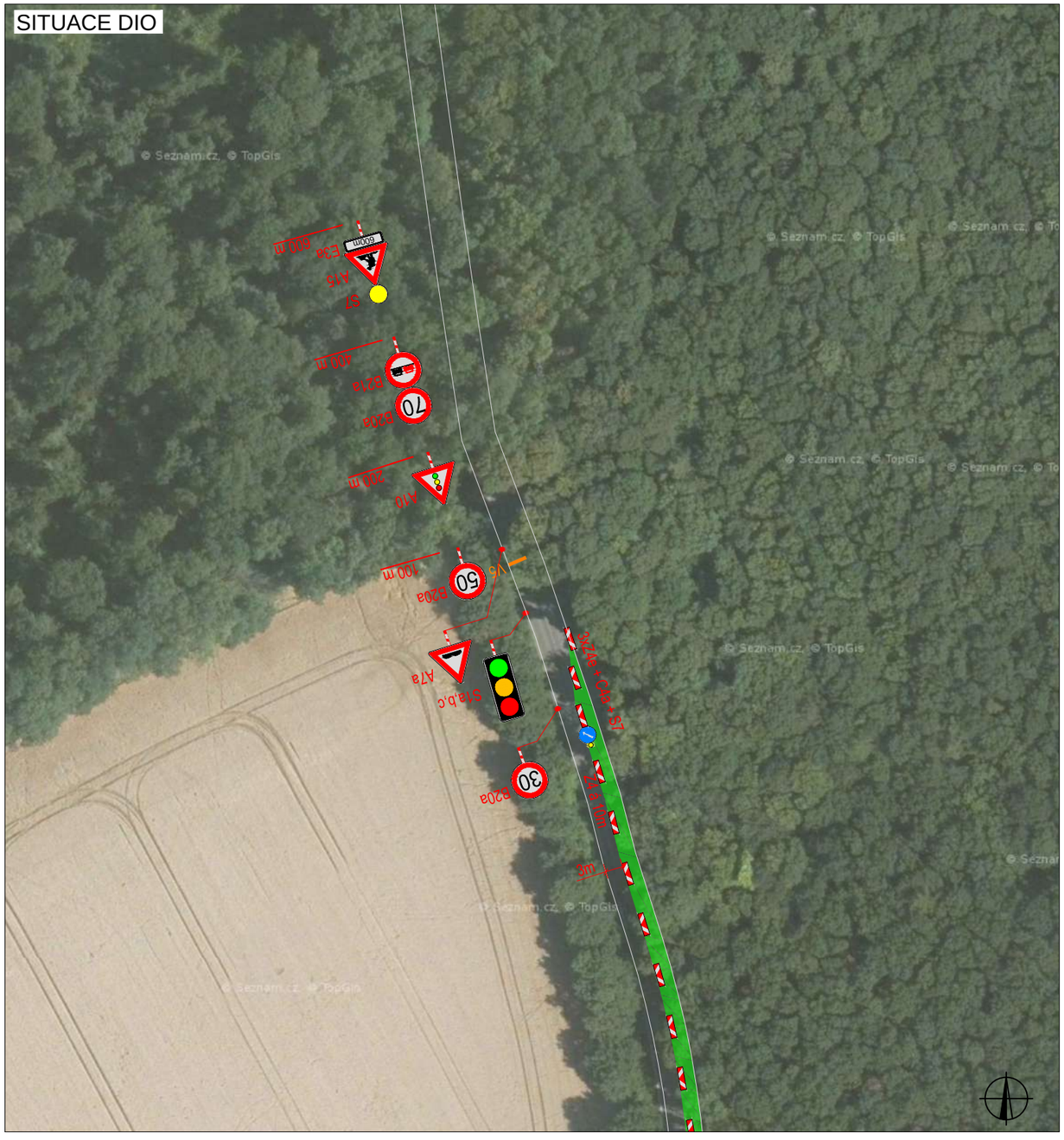

SITUACE DIO

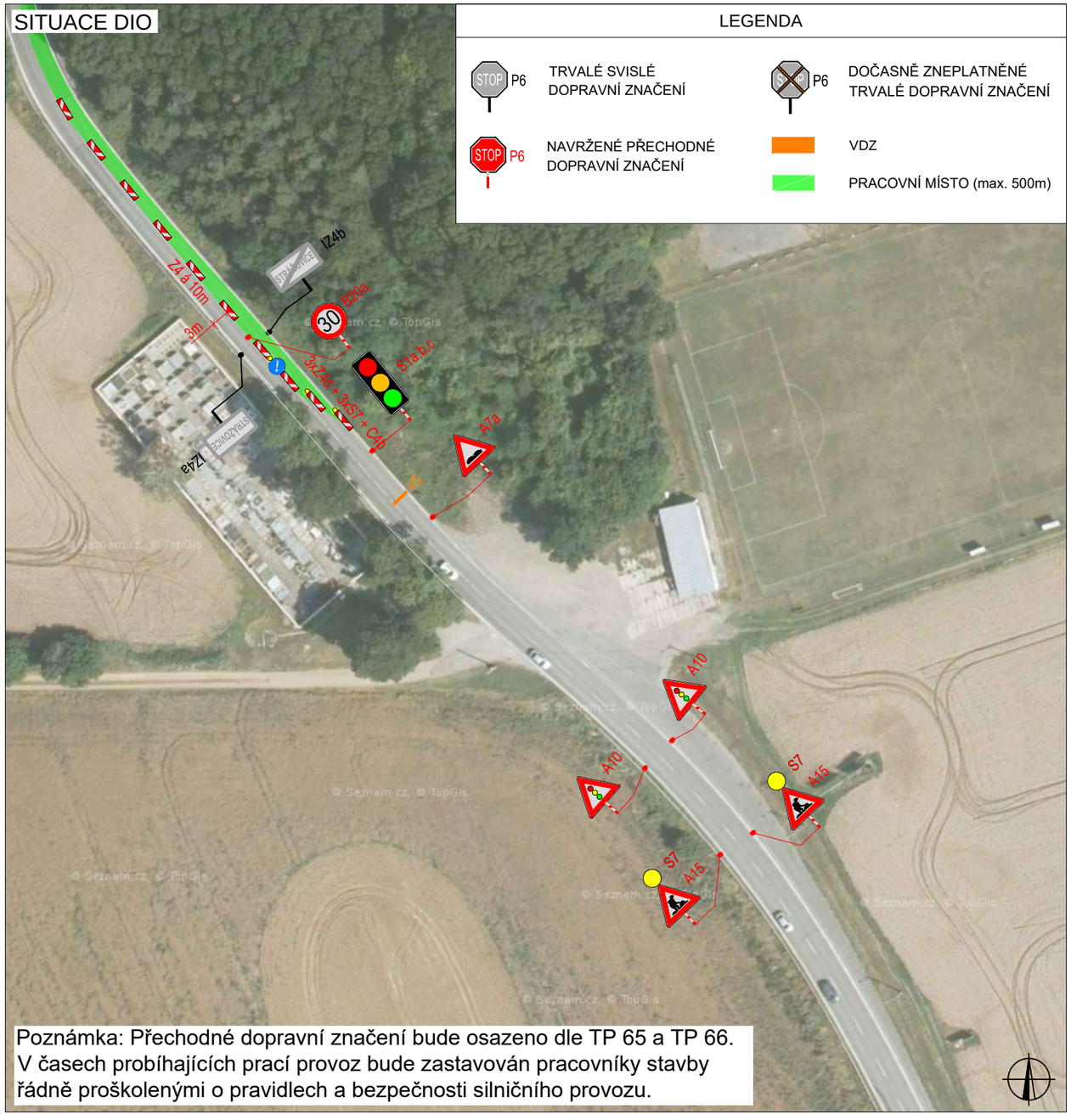

LEGENDA

P6 TRVALÉ SVISLÉ DOPRAVNÍ ZNAČENÍ	P6 DOČASNĚ ZNEPLATNĚNÉ TRVALÉ DOPRAVNÍ ZNAČENÍ
P6 NAVRŽENÉ PŘECHODNÉ DOPRAVNÍ ZNAČENÍ	VDZ
	PRACOVNÍ MÍSTO (max. 500m)

Poznámka: Přechodné dopravní značení bude osazeno dle TP 65 a TP 66.
V časech probíhajících prací provoz bude zastavován pracovníky stavby řádně proškolenými o pravidlech a bezpečnosti silničního provozu.

V ..... dne .....

SITUACE ŠIRŠÍCH VZTAHŮ

ZODPOVĚDNÝ PROJEKTANT:	Jakub Humplík		
VYPRACOVAL:	Ing. Kateřina Císařová		
KONTROLOVAL:	Jakub Humplík		

NÁZEV STAVBY:
I/54 ARCHLEBOV
V. etapa
okres Hodonín, Jihomoravský kraj

OBSAH:
Situace dopravně - inženýrských opatření

ČÍSLO ZAKÁZKY:	292/2022
DATUM:	8/2022
FORMÁT:	-
MĚŘÍTKO:	-
ÚČEL:	RDS

GEFAB CS spol. s r.o.
Švédská 5, 620 00 Brno
http://www.gefab.cz

ČÍSLO PŘÍLOHY: 5b	SOUPRAVA:

SITUACE DIO

Poznámka: Přechodné dopravní značení bude osazeno dle TP 65 a TP 66.
V časech probíhajících prací provoz bude zastavován pracovníky stavby řádně proškolenými o pravidlech a bezpečnosti silničního provozu.

SITUACE DIO

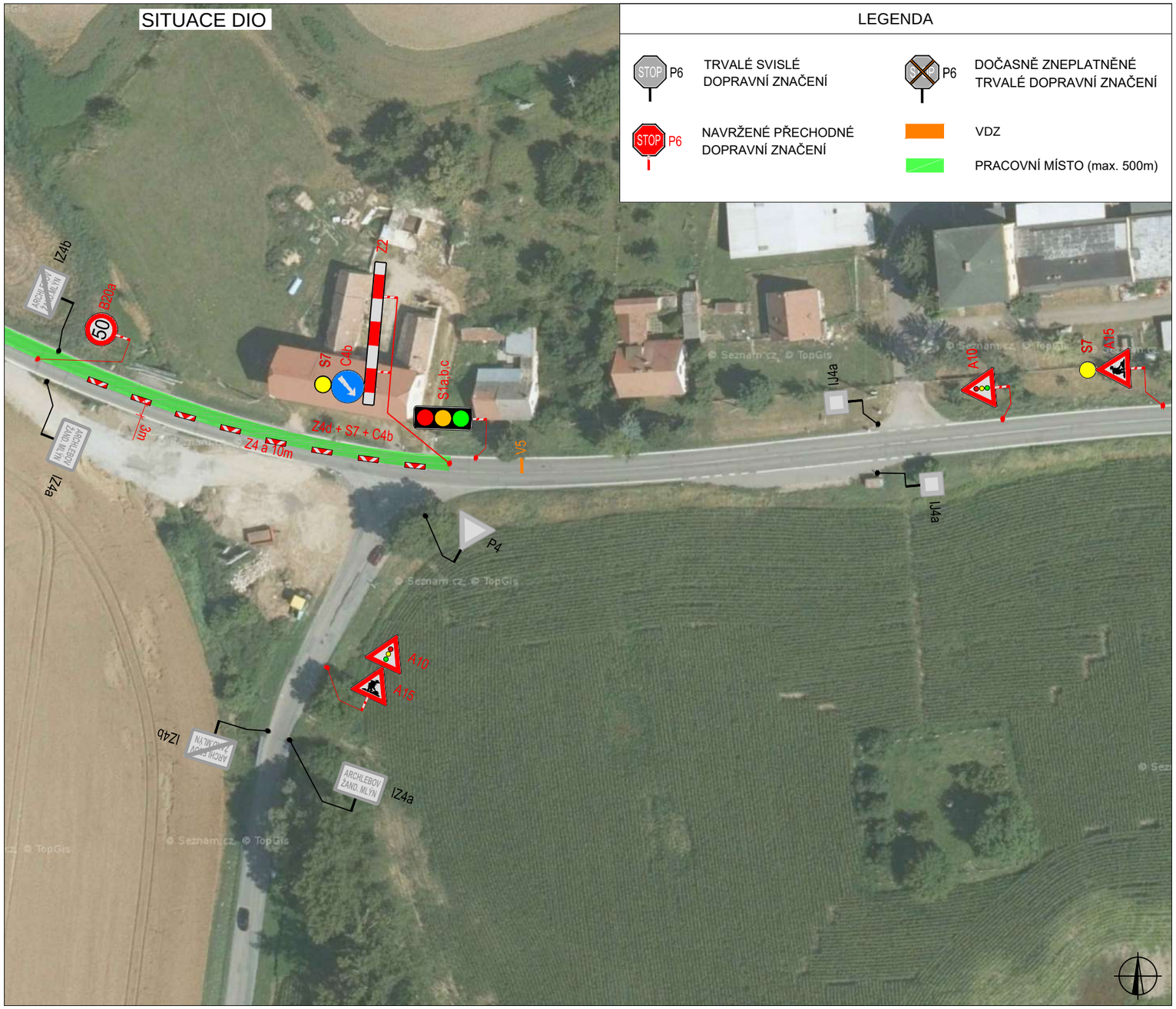

LEGENDA

- P6 — TRVALÉ SVISLÉ DOPRAVNÍ ZNAČENÍ
- P6 — DOČASNĚ ZNEPLATNĚNÉ TRVALÉ DOPRAVNÍ ZNAČENÍ
- P6 — NAVRŽENÉ PŘECHODNÉ DOPRAVNÍ ZNAČENÍ
- VDZ
- PRACOVNÍ MÍSTO (max. 500m)

V ..... dne .....

SITUACE ŠIRŠÍCH VZTAHŮ

ZODPOVĚDNÝ PROJEKTANT:	Jakub Humplík	
VYPRACOVAL:	Ing. Kateřina Císařová	
KONTROLOVAL:	Jakub Humplík	

NÁZEV STAVBY:
I/54 ARCHLEBOV
VI. etapa
okres Hodonín, Jihomoravský kraj

OBSAH:
Situace dopravně - inženýrských opatření

ČÍSLO ZAKÁZKY:	292/2022
DATUM:	8/2022
FORMÁT:	-
MĚŘÍTKO:	-
ÚČEL:	RDS

GEFAB CS spol. s r.o.
Švédská 5, 620 00 Brno
http://www.gefab.cz

ČÍSLO PŘÍLOHY:	SOUPRAVA:
6a	

SITUACE DIO

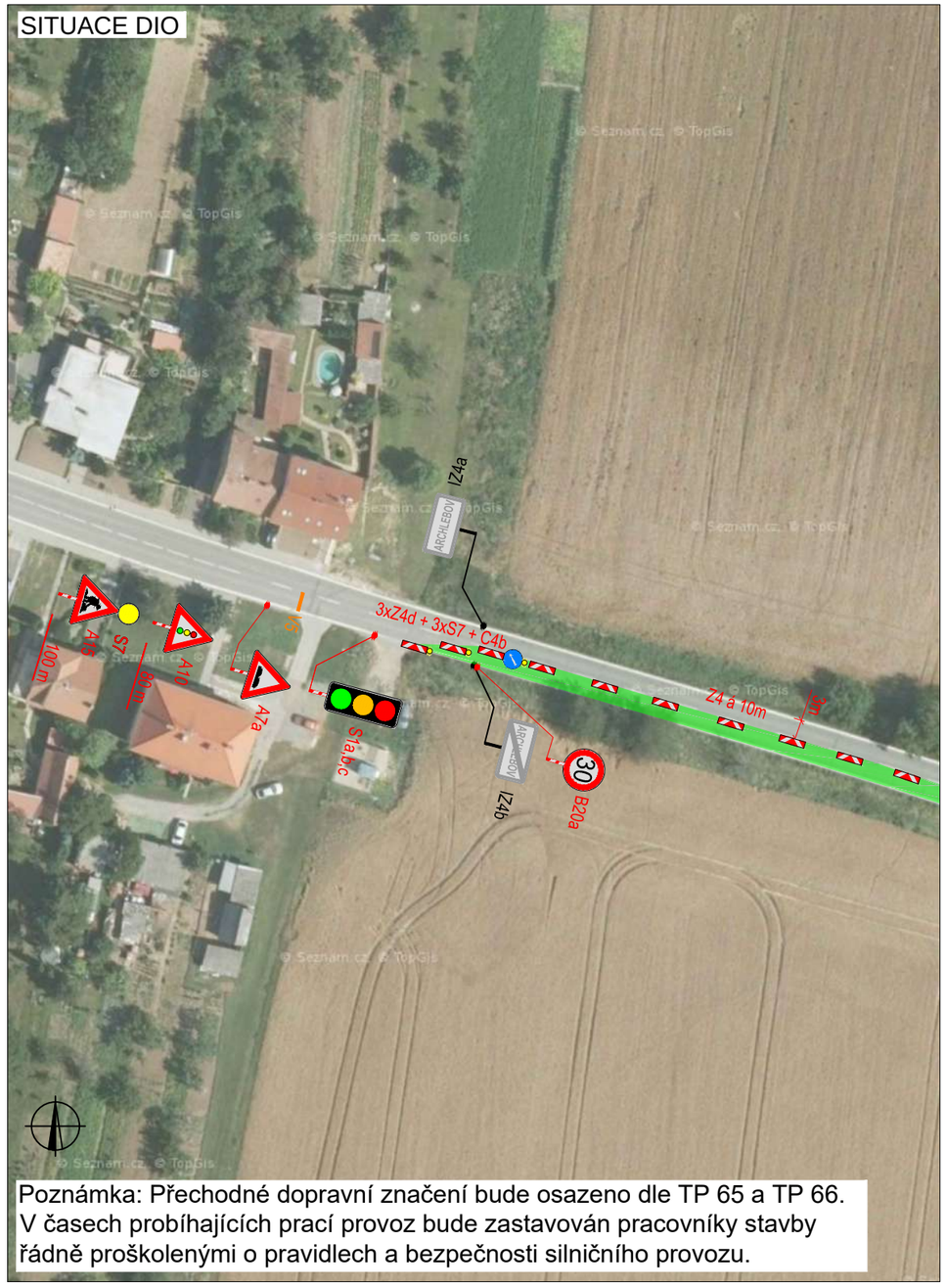

Poznámka: Přechodné dopravní značení bude osazeno dle TP 65 a TP 66.
V časech probíhajících prací provoz bude zastavován pracovníky stavby řádně proškolenými o pravidlech a bezpečnosti silničního provozu.

SITUACE DIO

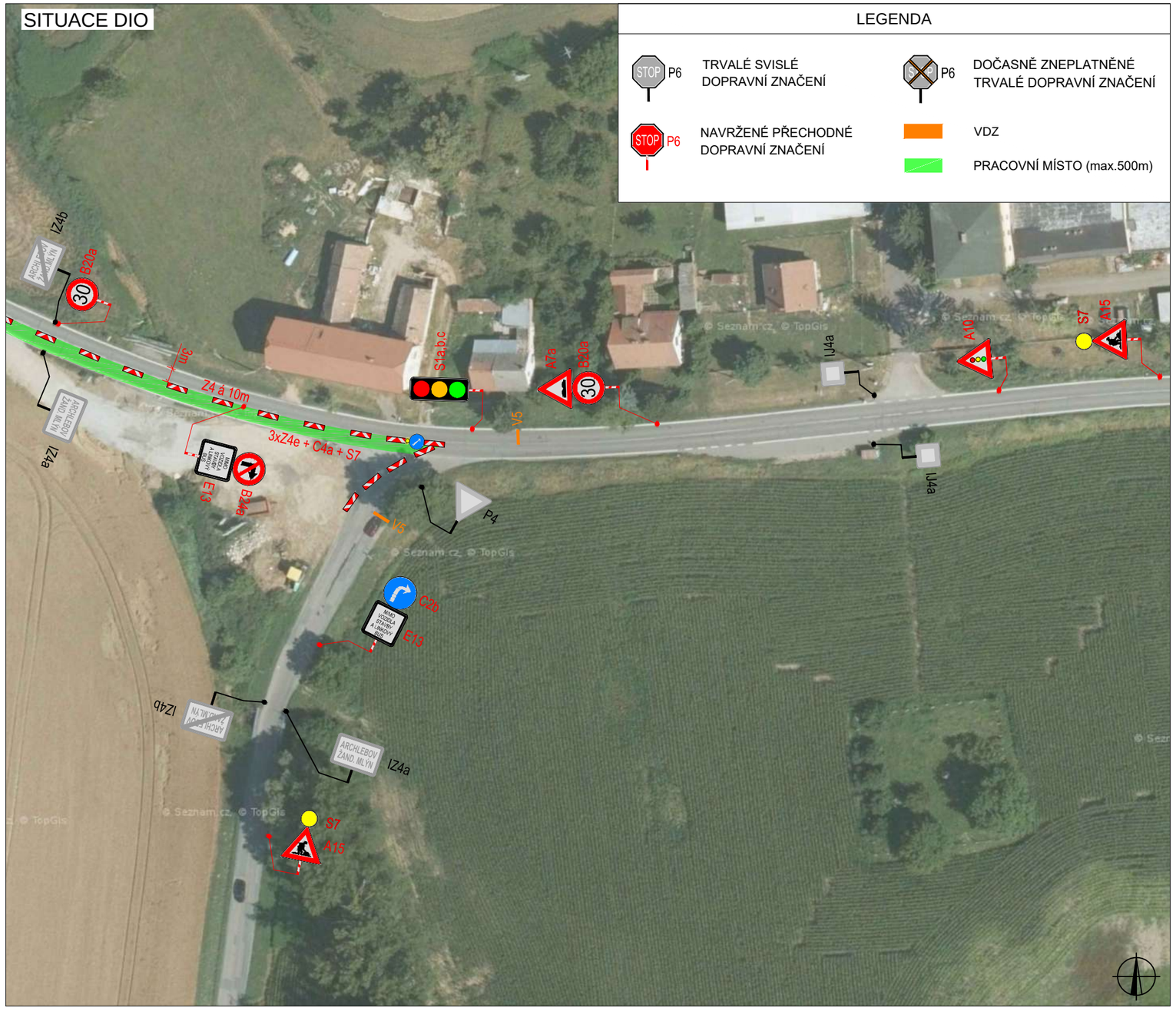

LEGENDA

- P6 — TRVALÉ SVISLÉ DOPRAVNÍ ZNAČENÍ
- P6 — DOČASNĚ ZNEPLATNĚNÉ TRVALÉ DOPRAVNÍ ZNAČENÍ
- P6 — NAVRŽENÉ PŘECHODNÉ DOPRAVNÍ ZNAČENÍ
- VDZ
- PRACOVNÍ MÍSTO (max.500m)

V ..... dne .....

SITUACE ŠIRŠÍCH VZTAHŮ

ZODPOVĚDNÝ PROJEKTANT:	Jakub Humplík	
VYPRACOVAL:	Ing. Kateřina Císařová	
KONTROLOVAL:	Jakub Humplík	

NÁZEV STAVBY:

I/54 ARCHLEBOV

VI. etapa

okres Hodonín, Jihomoravský kraj

OBSAH:

Situace dopravně - inženýrských opatření

ČÍSLO ZAKÁZKY:	292/2022
DATUM:	8/2022
FORMÁT:	-
MĚŘÍTKO:	-
ÚČEL:	RDS

GEFAB CS spol. s r.o.
Švédská 5, 620 00 Brno
http://www.gefab.cz

ČÍSLO PŘÍLOHY:	SOUPRAVA:
6b	

SITUACE DIO

LEGENDA

STOP P6 TRVALÉ SVISLÉ DOPRAVNÍ ZNAČENÍ	STOP P6 DOČASNĚ ZNEPLATNĚNÉ TRVALÉ DOPRAVNÍ ZNAČENÍ
STOP P6 NAVRŽENÉ PŘECHODNÉ DOPRAVNÍ ZNAČENÍ	PRACOVNÍ MÍSTO

Poznámka: Přechodné dopravní značení bude osazeno dle TP 65 a TP 66.

SITUACE DIO - pracovní místo mimo obec

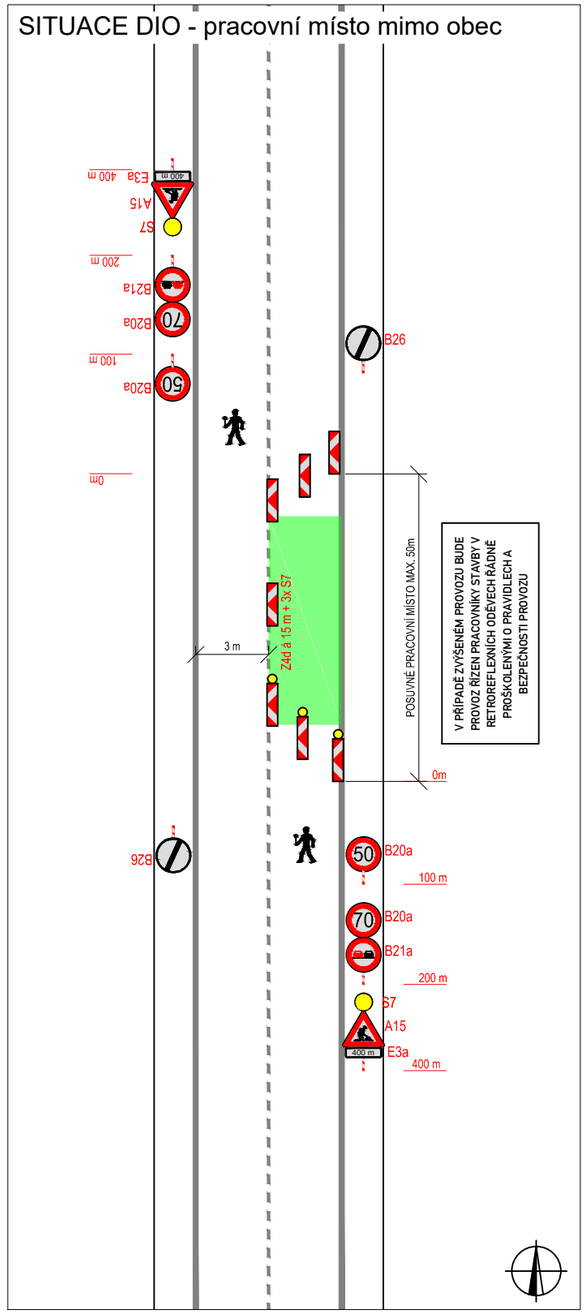

SITUACE DIO - pracovní místo v obci

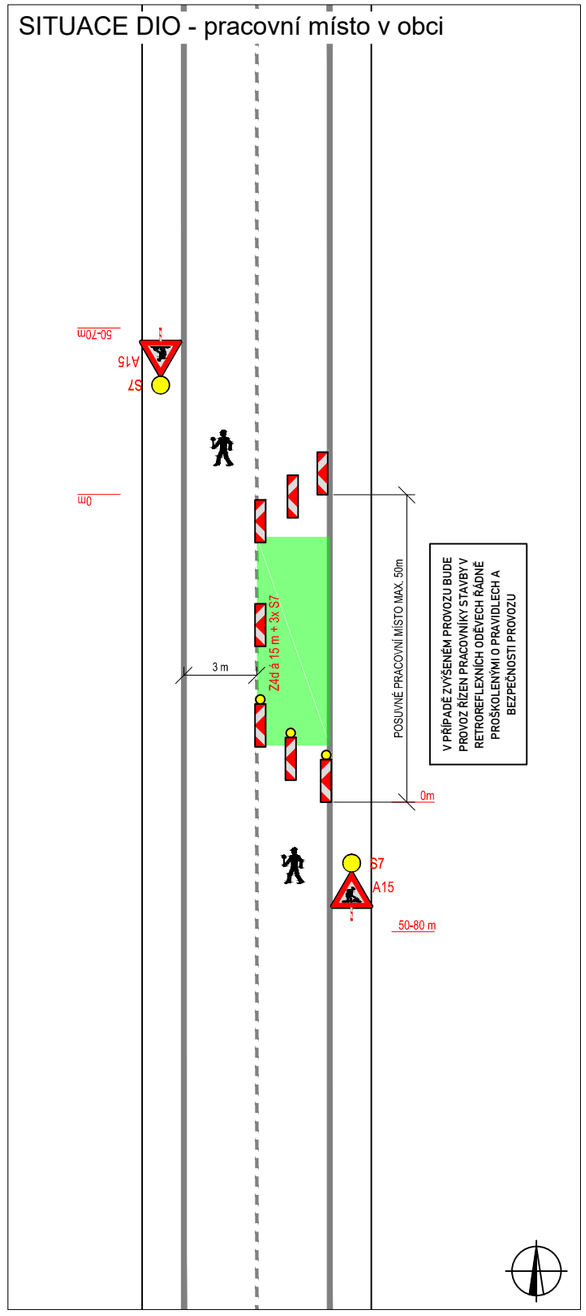

V ..... dne .....

SITUACE ŠIRŠÍCH VZTAHŮ

ZODPOVĚDNÝ PROJEKTANT:	Jakub Humplík	
VYPRACOVAL:	Ing. Kateřina Císařová	
KONTROLOVAL:	Jakub Humplík	

NÁZEV STAVBY:

I/54 ARCHLEBOV

Posuvné pracovní místo

okres Hodonín, Jihomoravský kraj

OBSAH:

Situace dopravně - inženýrských opatření

ČÍSLO ZAKÁZKY:	292/2022
DATUM:	8/2022
FORMÁT:	-
MĚŘÍTKO:	-
ÚČEL:	RDS

GEFAB CS

GEFAB CS spol. s r.o.
Švédská 5, 620 00 Brno
http://www.gefab.cz

ČÍSLO PŘÍLOHY:	SOUPRAVA:
7	